



GOBIERNO DE CATAMARCA

MINISTERIO DE EDUCACIÓN,
CIENCIA Y TECNOLOGÍA

AGENDA ESCOLAR 2017- 2018



Organización de la agenda escolar 2017 – 2018

Autoridades Provinciales

“Año de la Enseñanza de la Lectura en la Escuela”

Fechas Importantes: Escuelas Periodo Común – Escuelas Periodo Especial

Conmemoraciones – Celebraciones: Fechas Nacionales – Fechas Provinciales

Fechas para la Organización de Propuestas.

Horario de Clases: Escuelas Periodo Común – Escuelas Periodo Especial

Jornadas Institucionales

Líneas de acción para los Niveles y Modalidades Educativas obligatorias del PROGRAMA DE FORMACIÓN DOCENTE SITUADA “NUESTRA ESCUELA”.

Temáticas Prioritarias de Capacitación para los docentes de los niveles obligatorios y

Formación Docente Situada 2017.

Gestión Estatal

Nivel Inicial

Nivel Primario

Nivel Secundario

Nivel Superior

Gestión Privada y Municipal

Nivel Inicial

Nivel Primario

Nivel Secundario

Educación Especial

Educación Técnica y Formación

Profesional

Educación Agropecuaria

Modalidades Educativas

Educación Secundaria Rural

Programa provincial de Actividades Científicas y Tecnológicas Juveniles

RUP

Junta de Clasificación de Educación Inicial, Primaria y Secundaria



AUTORIDADES PROVINCIALES

GOBERNADORA DE CATAMARCA

DRA. LUCÍA BENIGNA CORPACCI

VICEGOBERNADOR

SR. VICTOR OCTAVIO GUTIÉRREZ

AUTORIDADES EDUCATIVAS

MINISTRO DE EDUCACIÓN, CIENCIA Y TECNOLOGÍA

LIC. DANIEL EDUARDO GUTIERREZ

SUBSECRETARIO DE EDUCACIÓN

LIC. ÁNGEL RICARDO CUELLO

SUBSECRETARIO DE PLANEAMIENTO EDUCATIVO

DR. ENRIQUE GIMÉNEZ

SUBSECRETARIO DE CIENCIA Y TECNOLOGÍA

ING. IVÁN GONZÁLEZ

SUBSECRETARIO DE COORDINACIÓN ADMINISTRATIVA

C.P.N MARCELO COSTA

DIRECTORA DE EDUCACIÓN INICIAL

LIC. NANCY DIAZ

DIRECTORA DE EDUCACIÓN SECUNDARIA

LIC. OLGA BURELLA

DIRECTOR DE EDUCACIÓN DE GESTIÓN PRIVADA Y MUNICIPAL

PROF. FABIÁN HERRERA

DIRECTORA DE MODALIDADES EDUCATIVAS

LIC. MARIELA PORCEL

DIRECTOR DE EDUCACIÓN AGROPECUARIA

ING. JOSÉ CARRIZO

DIRECTORA PROVINCIAL DE PROGRAMAS EDUCATIVOS

LIC. ANA LIZ AHUMADA CISTERNAS

DIRECTORA DE EDUCACIÓN PRIMARIA

LIC. MÓNICA MORENO

DIRECTORA DE EDUCACIÓN SUPERIOR

ESP. ANAHÍ PEREA

DIRECTORA DE EDUCACIÓN ESPECIAL

PROF. MÓNICA SELEME

DIRECTOR DE EDUCACIÓN
TÉCNICA Y FORMACIÓN PROFESIONAL

ING RODOLFO VIVANCO

DIRECTOR DE EDUCACIÓN RURAL

PROF. JAIME CASTRO

DISEÑO DE AGENDA EDUCATIVA

EQUIPO TÉCNICO PEDAGÓGICO – SUBSECRETARIA DE EDUCACIÓN CAPE PABELLÓN N°4



Ministerio de Educación,
Ciencia y Tecnología

SAN FERNANDO DEL VALLE DE CATAMARCA, 29 DIC 2016

VISTO:

Las presentes actuaciones por las que la Subsecretaría de Educación tramita la aprobación de la *AGENDA ESCOLAR 2017*, y

CONSIDERANDO:

Que en la Agenda Escolar 2017 se establece la organización del Ciclo Lectivo Provincial para todos los Niveles de Enseñanza.

Que en el mencionado documento se enumeran y categorizan conmemoraciones que aluden a los hechos históricos, culturales y sociales más relevantes de la Provincia como de la Nación Argentina; cuyos acontecimientos favorecen a la formación de los alumnos, dado que la riqueza, significación y singularidad de cada recordación, contribuyen al desarrollo de su identidad cultural.

Que la Agenda Escolar constituye una guía imprescindible para la gestión de las instituciones educativas en sus dimensiones pedagógica y organizacional, representa un valioso documento cuyas prescripciones y pautas educativas integran un marco normativo relevante y orientador al momento de la toma de decisiones.

Que el presente acto se dicta en uso de las facultades conferidas por el Artículo 154° de la Constitución Provincial.

Por ello,

**EL MINISTRO DE EDUCACIÓN,
CIENCIA Y TECNOLOGÍA
RESUELVE**

ARTÍCULO 1°.- Aprobar y poner en vigencia la *AGENDA ESCOLAR 2017*, para los establecimientos educativos Estatales y Privados de *Período Común 2017* y *Período Especial 2017-2018* dependientes del Ministerio de Educación, Ciencia y Tecnología, según texto del *ANEXO ÚNICO* que forma parte de la presente resolución.

ARTÍCULO 2°.- Disponer que la Agenda aprobada por el artículo precedente sea norma para todos los establecimientos educativos dependientes del Ministerio de Educación, Ciencia y Tecnología de la Provincia.

ARTÍCULO 3°.- Tomen conocimiento: Dirección de Despacho, Subsecretaría de Educación, que deberá notificar a sus dependencias, Subsecretaría de Planeamiento Educativo, Subsecretaría de Ciencia y Tecnología y Dirección Provincial de Recursos Humanos de este Ministerio.

ARTÍCULO 4°.- Regístrese, comuníquese, publíquese, dése al Registro Oficial y Archívese.-

RESOLUCIÓN MINISTERIAL ECyT. N°

1330

MINISTERIO DE EDUCACIÓN, CIENCIA Y TECNOLOGÍA
D.Z.
N.S. <i>ee</i>
D.F.



Daniel Eduardo Gutierrez
Lic. DANIEL EDUARDO GUTIERREZ
MINISTRO DE EDUCACIÓN, CIENCIA Y TECNOLOGÍA



A través de este documento ponemos a disposición las líneas de acción correspondientes al período lectivo 2017 – 2018. Este instrumento organizador busca ser una herramienta que guíe a nuestro sistema educativo provincial, basándose en ejes fundamentales orientadores que priorice al alumno y al docente como protagonistas principales de la educación y a la escuela como ámbito de desarrollo fundamental del proceso educativo y como herramienta constructora de valores y conocimientos.

Nuestras instituciones escolares son muy parecidas a las del pasado, la escuela que anhelamos para este ciclo lectivo 2017 requiere de un cambio, de un mayor grado de compromiso tanto nuestro como de la sociedad en su conjunto. Estamos convencidos de que la escuela es la herramienta transformadora y que el porvenir de nuestra provincia “... se asienta en los humildes bancos de nuestras escuelas”. La construcción de nuestra propia identidad ciudadana y los aportes que hacemos para el presente y el futuro, se encuentran en las aulas.

Nuestro compromiso, nuestro gran desafío para este 2017 es trabajar de manera conjunta para encontrar esas nuevas formas de enseñar y aprender.

Avancemos juntos.... Seamos protagonistas.

Lic. Daniel Eduardo Gutierrez
Ministro de Educación, Ciencia
y Tecnología



**EDUCACIÓN, CIENCIA
Y TECNOLOGÍA**
CATAMARCA



AÑO DE LA ENSEÑANZA DE LA LECTURA EN LA ESCUELA

“una comprensión crítica del acto de leer, no se agota en la decodificación pura de la palabra escrita, del lenguaje escrito, sino que se anticipa y se prolonga en la inteligencia del mundo” - Paulo Freire

Este año el Ministerio de Educación, Ciencia y Tecnología de la provincia propone fomentar la formación de lectores, impulsando a mejorar la enseñanza de la lectura en las escuelas de todos los niveles y modalidades, dentro del marco de la ley de educación nacional N° 26.206, cuyos fines y objetivos tienden a la inclusión social y a la democratización del conocimiento a través del acceso a la información. Por consiguiente, la escuela debe ser el ámbito para la enseñanza y la práctica cotidiana de la lectura en todas las áreas, promoviendo para tal fin, distintos Proyectos Institucionales que apunten a la formación de lectores.

La lectura no sólo brinda información, entre otras cualidades también permite la reflexión, la construcción de sentidos, crea hábitos de pensamiento, entretiene, desarrolla la creatividad. Se trata de una competencia básica para la vida ya que incide directamente en la constitución de los sujetos, tanto en el plano individual como social. Por estas y muchas otras razones, la lectura debe ser un objetivo primordial a lo largo de toda la trayectoria escolar.

Dadas las diversas situaciones socioculturales que nos atraviesan, la escuela se presenta en muchos casos como la única posibilidad para que los alumnos tomen contacto con la lectura y con el universo cultural que ésta implica.

TEMÁTICAS PRIORITARIAS DE CAPACITACIÓN PARA LOS DOCENTES DE LOS NIVELES OBLIGATORIOS Y FORMACIÓN DOCENTE SITUADA 2017

Educación Inicial

- 1.-Las dimensiones afectivas, emocional y neurolingüística en la Educación Inicial
- 2.-El Juego en la Educación Inicial (Jardín Maternal y Jardín de Infantes).
- 3.-La organización del espacio (escenarios y ambientes) y tiempo (Anual, Mensual, Semanal, Diario) en la Educación Inicial (Jardín Maternal y Jardín de Infantes).
- 4.-La programación de la enseñanza en la Educación Inicial (Formatos de planificación pedagógica, formulación de objetivos, selección de contenidos, diseño de estrategias de enseñanza, evaluación)
- 5.-Estrategias de Enseñanza diferenciadas por estudio de casos o para situaciones de la cotidianidad de las salas de jardín maternal y de jardín de infantes.
- 6.-La evaluación en la Educación Inicial (Evaluación institucional y áulica) Análisis y reflexión de las propias prácticas docentes.
- 8.-Alfabetización: Aproximación a los procesos de Lectura y Escritura.
- 9.-La función de los equipos de Conducción en la Gestión Escolar. .
- 10.-Sentidos de la Articulación inter ciclo (Jardín Maternal- Jardín de Infantes), inter salas (lactantes, deambuladores, 2 años, 3, 4 y 5 años) e inter nivel (Educación Inicial- Educación Primaria). Qué enseñar, cómo y cuándo enseñar, y cómo evaluar.

Educación Primaria

- 1.- Las áreas curriculares y su enseñanza en el marco del nuevo Diseño Curricular para la Educación Primaria.
- 2.- Acerca de las prácticas de la enseñanza en la educación primaria desde las nuevas perspectivas en didáctica y pedagogía.
- 3.- Acerca de la evaluación de aprendizajes y su práctica en la escuela primaria, en el marco del cuidado de las Trayectorias Escolares.
- 4.- Acompañamiento al desarrollo curricular desde la gestión directiva.
- 5.- El trabajo del equipo de gestión escolar: organización institucional, la organización del tiempo y el espacio, nuevos formatos escolares.
- 6.- Acerca de las nuevas configuraciones sociales y su impacto en la escuela primaria. Las nuevas infancias y adolescencias.
- 7.-Actualización disciplinar.

Educación Secundaria

- 1.-Vinculo docente alumnos en los nuevos contextos escolares.
- 2.-Fortalecimiento del rol pedagógico de los Supervisores.
- 3.-Fortalecimiento del rol de Director y Vice Director. Normativa Vigente.
- 4.- Actualización Disciplinar destinada a los Profesores de educación física.

5.-Fortalecimiento al rol del preceptor en su función de acompañante de las trayectorias de los alumnos.

6.- Actualización Disciplinar de áreas específicas.

Temas Transversales

Educación Sexual Integral.

Mediación Escolar.

Educación Cooperativa, mutualista y asociativista.

Promoción del libro y la lectura para el fortalecimiento de las Bibliotecas Escolares.

Educación ambiental.

Formación Situada (Infod)

Eje 1 Fortalecimiento Institucional a través de círculos de Directivos Jornadas Institucionales.

Eje 2 Fortalecimiento Didáctico a las áreas Específicas Cursos y Ateneos.

ESCUELAS DE PERIODO COMÚN

FECHAS	ACTIVIDADES
07/02/2017	Reintegro del Personal de Servicios Generales
09/02/2017	Reintegro del Equipo de Conducción, Supervisores, Administrativos, Auxiliares.
13/02/2017	Reintegro del Personal Docente
14/02/2017	Reunión General de Personal
24/02/2017	Primera Jornada Institucional
06/03/2017	INICIO CICLO LECTIVO INICIO 1° TRIMESTRE
26/05/2017	Segunda Jornada Institucional
31/05/2017	FINALIZACIÓN DEL 1° TRIMESTRE
01/06/2017	INICIO DEL 2° TRIMESTRE
Del 10 al 21/07/2017	RECESO ESCOLAR
24/07/2017	Tercera Jornada Institucional
31/08/2017	FINALIZA EL 2° TRIMESTRE
01/09/2017	INICIO 3° TRIMESTRE
22/09/2017	Cuarta Jornada Institucional
23/11/2017	Quinta Jornada Institucional
07/12/2017	FINALIZACIÓN DEL CICLO LECTIVO – FINALIZA EL 3° TRIMESTRE
19/12/2017	ACTO DE CLAUSURA CICLO LECTIVO
22/12/2017	FINALIZACIÓN DEL PERÍODO LECTIVO

ESCUELAS DE PERIODO ESPECIAL

FECHAS	ACTIVIDADES
04/08/2017	Reintegro del Personal de Servicios Generales
04/08/2017	Reintegro del Equipo de Conducción, Supervisores, Administrativos, Auxiliares.
07/08/2017	Reintegro del Personal Docente
09/08/2017	Reunión de Supervisores con Directores de las unidades escolares
14/08/2017	Primera Jornada Institucional
21/08/2017	INICIO CICLO LECTIVO INICIO 1° TRIMESTRE
22/09/2017	Segunda Jornada Institucional
23/11/2017	Tercera Jornada Institucional
01/12/2017	FINALIZACIÓN DEL 1° TRIMESTRE
04/12/2017	INICIO DEL 2° TRIMESTRE
Del 25/12/2017 al 06/01/2018	RECESO ESCOLAR DE VERANO
08/01/2018	Reinicio de las actividades escolares
21/02/2018	Cuarta Jornada Institucional
02/03/2018	FINALIZA EL 2° TRIMESTRE INICIO 3° TRIMESTRE
24/05/2018	FINALIZACIÓN DEL CICLO LECTIVO – FINALIZA EL 3° TRIMESTRE
26/05/2018	Quinta Jornada Institucional
29/05/2018	ACTO DE CLAUSURA CICLO LECTIVO
29/06/2018	FINALIZACIÓN DEL PERÍODO LECTIVO

FECHAS NACIONALES INAMOVIBLES Dcto. N°1584/10

FECHA	DÍA	CONMEMORACIÓN
1° Enero	Domingo	Año Nuevo
27 y 28 de Febrero	Lunes y Martes	Carnaval
24 de Marzo	Viernes	Día Nacional de la Memoria por la Verdad y la Justicia
2 de Abril	Domingo	Día del Veterano y del Caídos en la Guerra de Malvinas
14 de Abril	Viernes	Viernes Santo
1° de Mayo	Lunes	Día del Trabajador
25 de Mayo	Jueves	Día de la Revolución de Mayo
17 de Junio	Domingo	Paso a la Inmortalidad del General Martín Miguel de Güemes
20 de Junio	Martes	Paso a la Inmortalidad del General Manuel Belgrano Día de la Bandera
9 de Julio	Domingo	Día de la Independencia
17 de Agosto	Jueves. Feriado el día 21	Aniversario del fallecimiento del Gral. San Martín
12 de Octubre	Jueves. Feriado el día 9	Día del Respeto por la Diversidad cultural
20 de Noviembre	Lunes. Feriado el día 27	Día de la Soberanía
8 de Diciembre	Viernes	Inmaculada Concepción de María
25 de Diciembre	Lunes	Navidad

FECHAS PROVINCIALES

FECHA	DÍA	CONMEMORACIÓN
11 de Mayo	Jueves	Nat. De Fray Mamerto Esquiú
24 de Junio	Sábado	Nat. De San Juan Bautista
5 de Julio	Martes	Fundación de San Fernando del Valle de Catamarca
25 de Agosto	Viernes	Autonomía de Catamarca
11 de Septiembre	Lunes	Día del Maestro

Además de las fechas pautadas para conmemoraciones y festejos, se destaca la mención del mes como temática integradora de las propuestas pedagógicas e institucionales. En este sentido se sugiere que la temática del mes se constituya en eje transversal en donde se articulen todas las áreas y se integren saberes vinculados.

FERIADOS TRASLADABLES (Decreto 1584/2010)

Los feriados nacionales cuyas fechas coincidan con los días martes y miércoles, serán trasladados al lunes anterior, y los que coincidan con los días jueves y viernes, serán trasladados al lunes siguiente- Ley Nacional N° 23.555.

ASUETOS PARA TODOS LOS NIVELES

11 de septiembre - Día del Maestro: será no laborable para el personal de todas las jerarquías que presta servicios en los establecimientos educativos de todos los niveles y para el personal Técnico-Docente de los organismos dependientes del Ministerio de Educación, Ciencia y Tecnología de la Provincia de Catamarca.

21 de septiembre - Día del Estudiante: será no laborable para el personal que presta servicios en los establecimientos de todas las modalidades y niveles educativos.

Día de la fiesta patronal y/o fundacional: se tomará sólo un día para la festividad del Patrono de la localidad correspondiente.

Para los Colegios Privados confesionales: se autorizará el día de la conmemoración del Santo Patrono de la Institución, previa solicitud del Representante o Apoderado Legal ante el Programa de Gestión Privada.

SUSPENSIÓN DE LAS ACTIVIDADES

Las unidades escolares deberán solicitar autorización a los Directores de nivel para la suspensión de actividades, argumentando las razones que justifiquen la solicitud. En caso de un peligro grave, por causa de catástrofe o de calamidad pública donde se ponga en peligro la integridad física de la comunidad escolar, los Equipos de conducción podrán resolver y comunicar a los tutores.

La conducción de las instituciones educativas dispondrá la suspensión de las actividades escolares, consignando formalmente su decisión en Acta labrada a tal efecto, comunicando a la superioridad con anticipación o en forma inmediata posterior, dando participación a las asociaciones subsidiarias que hubiere en el establecimiento, en los casos que se detallan:

Acontecimientos culturales sociales y otros:

- a) Celebración de los 25, 50, 75, 100 y 125 años de la fundación de los establecimientos.
- b) En caso de deceso de personal o alumno del establecimiento corresponde:
- c) Suspensión de actividades el día del sepelio del personal o alumno del establecimiento.

- d) Suspensión de actividades desde el momento del deceso, si éste se produce en el local escolar o si el fallecimiento ocurriere en la casa-habitación de la escuela.
- d) Cuando falleciere un familiar que compartiere la casa- habitación del local escolar, siempre que el velatorio se realice en la casa y ésta no tenga suficiente independencia del local escolar.
- e) Para llevar a cabo la desinfección del local escolar, el equipo directivo deberá prever su realización en los recesos de verano o invierno. En otra oportunidad deberá solicitar Autorización a la Dirección de Nivel.
- f) Cuando por razones sanitarias o de seguridad (epidemias, movimientos sísmicos, cortes de servicios energéticos y agua potable) se hiciera indispensable la adopción de tal medida y así lo dispusiere la respectiva Dirección de Nivel.

INASISTENCIAS NO COMPUTABLES

No se computarán las inasistencias en que incurrieran los miembros del personal y alumnos de credos no católicos reconocidos por el Ministerio de Relaciones Exteriores y Culto, en ocasión de las máximas festividades religiosas de su respectiva confesión. Será requisito suficiente para no computar la inasistencia de los alumnos, la manifestación escrita de los padres o tutores, y en el caso del personal, la presentación de un certificado expedido por la autoridad religiosa (Dcto. Acuerdo 1092/15).

"El Régimen de Licencias, Justificaciones y Franquicias cuando el personal docente tenga simultáneamente una o más actividades extraordinarias de carácter obligatorio, fuera de sus horarios regulares donde preste servicios pero vinculadas a ellos, la obligación de asistir a una de las actividades alternativamente, no generará inasistencia en las otras, estableciéndose para esto el siguiente orden de prelación:

- ➔ Integración de tribunales examinadores.
- ➔ Participación activa en actos celebratorios.
- ➔ Dictado de clases.
- ➔ Comisiones de servicios.
- ➔ Reuniones citadas por su superior jerárquico.
- ➔ Otras reuniones.

Agenda para la organización de Propuestas

ADEMÁS DE LAS FECHAS DEFINIDAS PARA LOS ACTOS DE FORMA I, II y III, SE PROPONE LA SIGUIENTE AGENDA PARA LA ORGANIZACIÓN DE PROPUESTAS CURRICULARES PARA SER ABORDADOS COMO EJES TRANSVERSALES EN TODOS LOS NIVELES Y MODALIDADES DEL SISTEMA EDUCATIVO PROVINCIAL		
MES	DÍA	CONMEMORACIÓN/CELEBRACIÓN
FEBRERO	22	Día de la Antártida Argentina (leer Tratado Antártico)
MARZO	8	Día Internacional de la Mujer
	15	Día Mundial del Consumidor.
	17 al 21	Semana del agua- 22 de marzo declarado Día Mundial del Agua por Asamblea General de las Naciones Unidas por Resolución <u>A/RES/47/193</u>
	24	Día Nacional de la Memoria por la Verdad y la Justicia
	30	Fallecimiento de Juan Manuel de Rosas
	27	Día Mundial del Teatro - Creado en 1961 por el Instituto Internacional del Teatro (ITI). Se celebra anualmente por los Centros ITI y la comunidad teatral internacional.
ABRIL	02	Día del Veterano y de los Caídos en la <u>Guerra de Malvinas</u> .
	21 al 25	Semana de la Convivencia de la Diversidad, y el Respeto por los pueblos Originarios, teniendo en cuenta que el 19 es el día del Indio Americano, y el día de la Convivencia en la Diversidad.
	22	Día de la Tierra
	23	Día mundial del libro
	23	Día del idioma
	29	Día del animal
MAYO		MES DE LA PATRIA
	12	Día de la promesa de lealtad a la Constitución Nacional y Provincial. Ley 5449/2015. Alumnos del último año de escuelas primarias y secundarias.
	15	Día internacional de la familia
	17	Día Provincial de Lucha contra la Discriminación por causa de Orientación Sexual o Identidad de Género. Día mundial de las Telecomunicaciones
	18	Día de la Escarapela Argentina Día Internacional de los Museos. Se proponen visitas a los museos y trabajos en red con los mismos.
	30	Día de la donación de órganos y Tejidos para trasplantes
JUNIO		MES DE LAS ARTES
	1	Fallecimiento de Don Luis Franco
	4	145° Aniversario de la muerte de Felipe Varela, Caudillo catamarqueño que luchó y bregó por la unión de los países latinoamericanos
	8	Día mundial de los Océanos, pulmones de nuestro planeta que nos proporcionan la mayor parte del oxígeno que respiramos.

	10	Día de la afirmación de los derechos argentinos sobre las Islas Malvinas, Georgias del Sur y Sandwich del Sur, y los espacios marítimos circundantes.
	12	Nacimiento del Artista Plástico don Laureano Brizuela. Día de los Adolescentes y los Jóvenes por la Inclusión Social, la Convivencia contra toda forma de Violencia y Discriminación, en conmemoración del natalicio de Ana Frank
	13	Nacimiento del Escritor Leopoldo Lugones Día del Escritor.
	15	Día del Libro Argentino
	21	Año nuevo Andino (Solsticio de Invierno en el Hemisferio Sur) celebrado por los Pueblos Indígenas.
	24	Día del Cantor Nacional, Fallecimiento de Carlos Gardel Día del Escultor.
	26	Día Internacional de la Lucha contra el Uso Indebido y el Tráfico Ilícito de Drogas
	Para este mes se propone integrar todas las áreas curriculares especialmente con el área artística, poniendo en valor las diversas formas de expresión de la sensibilidad y el conocimiento.	
JULIO	MES DE LA INDEPENDENCIA	
	9	Se celebra el día de la Declaración de la Independencia
	11	Día Mundial de la Población "tiene como objetivo centrar la atención de los pueblos en la importancia de los problemas demográficos"
	12	Nacimiento del Dr. René Favaloro
	20	Día del Amigo
AGOSTO	19	Día Mundial de la Asistencia Humanitaria. Fecha para reconocer a quienes afrontan el peligro y la adversidad para ayudar a los otros
	26	Nacimiento del escritor Julio Cortázar
	24	Nacimiento del Escritor Jorge Luis Borges
SEPTIEMBRE	28	Promulgación de la ley que establece el voto femenino en el año 1947.
	13	Día internacional de la Paz, bandera de la Humanidad
	16	Reafirmación de los Derechos del Estudiante Argentino "La Noche de los Lápices"
	18	Día del Ordenanza o Portero
	29	Día Mundial del Corazón
OCTUBRE	11	Último día de libertad de los Pueblos Indígenas, previo a la conquista española
	15	Día del Bastón Blanco
	16	Día mundial de la alimentación: "Este año se intenta concientizar a las poblaciones sobre el problema alimentario mundial y fortalecer la solidaridad en la lucha contra el hambre, la desnutrición y la pobreza"
	30	33 años de Democracia ininterrumpida en nuestro país.
NOVIEMBRE	15	Mes del cuidado y respeto por el medio ambiente Nacimiento de Luis Franco - Día del Poeta Catamarqueño
	20	La Vuelta de Obligado: Lucio Mansilla –durante la Presidencia de Juan Manuel de Rosas, "tendió de costa a costa (del Río Paraná) barcos sujetos por cadenas" para evitar la invasión anglo-francesa, en defensa de la

		Soberanía Argentina
	21	Día mundial de la Televisión – “Las comunicaciones se han convertido en una de las cuestiones internacionales básicas de nuestro tiempo, no sólo por su importancia para la economía mundial, sino también por sus repercusiones para el desarrollo social y cultural.”
	22	Día de la Flor del Ceibo – Flor Nacional Argentina
	22	Día de la Música

ACTOS ESCOLARES

ACTOS DE FORMA 1

- ➔ Los Actos de Forma 1 se llevarán a cabo el mismo día de la conmemoración, con la participación de toda la comunidad educativa y las fuerzas vivas de la localidad en la que se ubique la escuela.
- ➔ En caso debidamente justificado, por problemas de transporte y/o situaciones socioeconómicas, la conmemoración podrá realizarse durante las dos últimas horas de clase del día anterior previa autorización de la superioridad.
- ➔ La conmemoración será organizada por los alumnos, asesorados por los docentes. Se dará participación a los padres, vecinos y entidades intermedias. La coordinación total estará a cargo del personal directivo.
- ➔ La asistencia al acto será obligatoria para el personal docente, alumnos y personal de servicios generales.
- ➔ En los casos que los docentes presten servicios en más de un establecimiento, turno o nivel, deberán asistir en forma rotativa a uno de ellos y presentar constancia de asistencia en el otro.
- ➔ La actividad educativa organizada significará la culminación de un proceso de enseñanza desarrollado durante el período precedente a las fechas mencionadas en la cual:
- ➔ Los maestros y/o profesores propiciarán actividades correspondientes a las distintas áreas más significativas en relación con la fecha que se conmemore, acorde con las características de los grupos y en relación a los respectivos programas curriculares.
- ➔ Se incluirán la ornamentación del ámbito escolar, la preparación de las carteleras, los trabajos de investigación y de expresión y toda otra actividad que contribuya en la presentación de la conmemoración como el resultado de la acción conjunta de todos los integrantes de la comunidad educativa.
- ➔ En estos actos deberán estar presentes, en el lugar de honor, las Banderas de Ceremonia y se entonará el Himno Nacional Argentino y Himno a Catamarca.

ACTOS DE FORMA 1 EN ESCUELAS DE PERÍODO COMÚN

Fecha	Acontecimiento-Festividad
24 de Marzo	Día Nacional de la Memoria por la Verdad y la Justicia.
25 de Mayo	Revolución de Mayo
20 de Junio	Día de la Bandera
9 de Julio	Día de la Independencia
Acto de Clausura del Ciclo Lectivo	
25, 50, 75, 100 y 125 años de la Fundación de la Escuela	

ACTOS DE FORMA 1 EN ESCUELAS DE PERÍODO ESPECIAL

Fecha	Acontecimiento-Festividad
27 de Febrero	Creación de la Bandera Nacional
24 de Marzo	Día Nacional de la Memoria por la Verdad y la Justicia.
25 de Mayo	Revolución de Mayo
Acto de Clausura del Ciclo Lectivo	

25, 50, 75, 100 y 125 años de la Fundación de la Escuela

ACTOS DE FORMA 2

- Si el día festivo es hábil, el acto se hará el mismo día, en la primera o última hora de clase.
- Si el día festivo fuera asueto o inhábil, se realizará en la última hora de cada turno del día hábil anterior.
- En todos los casos estará presente, en el lugar de honor, la Bandera de Ceremonia y se entonará el Himno Nacional Argentino y el Himno a Catamarca.
- En caso en que la escuela sea invitada y participe con abanderados, delegación de alumnos y personal docente en Actos Centrales, el acto escolar podrá realizarse en Forma II en las dos (2) últimas horas de clase del día hábil anterior.

ACTOS DE FORMA 2 EN ESCUELAS DE PERÍODO COMÚN

Fecha	Acontecimientos o Festividades
Acto de apertura del Ciclo Lectivo.	
14 de Abril	Día de las Américas.
19 de Abril	Día del Indio Americano
1° de Mayo	Día de la Constitución Nacional. Día del Trabajador.
11 de Mayo	Nacimiento de Fray Mamerto Esquiú
10 de Junio	Día de la Afirmación de los Derechos Argentinos sobre las Malvinas, Islas del Atlántico Sur y Sector Antártico.
5 de Julio	Fundación de Catamarca
1° de Agosto	Día de la Pachamama
17 de Agosto	Fallecimiento del Gral. José de San Martín.
25 de Agosto	Día de la Autonomía de la Provincia de Catamarca.
11 de Setiembre	Día del Maestro.
16 de septiembre	Día de la Juventud
17 de Setiembre	Día del Profesor.
12 de Octubre	Aniversario de la conquista de América
10 de Noviembre	Día de la Tradición
20 de Noviembre	Día de la Soberanía Argentina
Aniversario de la creación de la Escuela - Fiesta del Patrono.	

ACTOS DE FORMA 2 EN ESCUELAS PERÍODO ESPECIAL

Fecha	Acontecimientos o Festividades
Acto de apertura del Ciclo Lectivo	
25 de Febrero	Nacimiento del Gral. José de San Martín.
14 de Abril	Día de las Américas.
19 de Abril	Día de la Convivencia en la Diversidad Cultural.
1° de Mayo	Día de la Constitución Nacional. Día del Trabajador.
11 de Mayo	Nacimiento de Fray Mamerto Esquiú
Acto de Apertura	
11 de Setiembre	Día del Maestro.
17 de Setiembre	Día del Profesor.
10 de Noviembre	Día de la Tradición.
20 de Noviembre	Día de la Soberanía.
Aniversario de la creación de la Escuela - Fiesta del Patrono.	

Si el día festivo es hábil, el acto se hará el mismo día, en la última hora de clase

ACTOS DE FORMA 3

- ➔ Los Actos de Forma 3 serán determinados por el personal directivo y docentes, atendiendo a actividades que consideren valiosas para el desarrollo del proceso educativo. Se incluyen en esta forma las anotaciones de la cartelera escolar, debiéndose cumplimentar con las disposiciones emanadas de cada organismo.
- ➔ Los profesores de cada disciplina deberán desarrollar actividades para la recordación de hechos y personas cuyos centenarios, bicentenarios, sesquicentenarios, etc, se cumple en el presente año, siempre que sean relevantes con la respectiva disciplina. Estas actividades deberán estar previstas en la planificación institucional.
- ➔ Además de las recordaciones fijadas en la distribución de la actividad escolar, los establecimientos educativos podrán utilizar la cartelera para rendir homenaje a miembros del personal docente o no docente que haya formado parte de la planta funcional y hubieran tenido una actuación destacada en ese ámbito educacional.
- ➔ La Forma 3 será utilizada para los actos no especificados en las Formas 1 y 2.
- ➔ Los actos Forma 3 deben atender a propuestas curriculares de carácter transversal e interdisciplinario, en particular respondiendo a las finalidades de la formación ciudadana, la educación en valores, la educación ambiental, la educación sexual, la educación vial, la educación intercultural y la educación para el desarrollo socio-comunitario (Ley 26.206)

ACLARACIONES IMPORTANTES

EL EQUIPO DE CONDUCCIÓN ARBITRARÁ LOS MEDIOS A FIN DE NOTIFICAR AL PERSONAL DE LA INSTITUCIÓN ESCOLAR, LO SIGUIENTE:

- ➔ La asistencia a Jornadas Institucionales es de carácter obligatorio.
- ➔ Los Actos de Cierre de Ciclo Lectivo, deben realizarse el mismo día o con posterioridad a la fecha consignada para tal fin.
- ➔ Todas las instancias de acompañamiento pedagógico deberán realizarse durante las fechas establecidas y en los horarios previstos; será con la asistencia obligatoria de docentes y alumnos.
- ➔ Direcciones de Niveles: Los establecimientos de todos los Niveles Educativos deberán elevar a sus respectivas Direcciones, hasta la primera quincena de Marzo del 2017 y sin excepción, la siguiente información:
 - Inventario actualizado
 - Necesidades de equipamiento y refacción de edificios.
 - Último balance de Cooperadora Escolar y Personería Jurídica.
- ➔ Dirección de Educación Secundaria- Área Educación Física: Torneos Intercolegiales: las fechas correspondientes a las instancias locales serán fijadas en cronograma aparte, por supervisión del Área dependiente de la Dirección de Educación Secundaria. Las Instancias regionales, nacionales e internacionales serán estipuladas oportunamente por Nación.
- ➔ Centros de Estudiantes: las actividades se programarán y se organizarán teniendo en cuenta las pautas señaladas por el Ministerio de Educación, Ciencia y Tecnología, Docentes Asesores de los Centros de Estudiantes y alumnos integrantes de los Centros de Estudiantes.
- ➔ Junta de Clasificación Media, Técnica y Artística: Inicial y Primario: Las fechas consignadas en el cronograma de inscripción para interinatos y suplencias, dentro de este calendario, están sujetas a posibles modificaciones, las cuales responden a razones estrictamente técnicas.
- ➔ Para las escuelas rurales se deja determinado expresamente que los feriados establecidos por calendario serán de cumplimiento efectivo en el día fijado por este instrumento, sin mediar posibilidad de traslado del mismo y dejándose sin efecto cualquier medida tomada por autoridad intermedia.
- ➔ Las actividades preparatorias de los feriados y celebraciones no implican ningún tipo de suspensión de clases.

HORARIO DE CLASES

ESCUELAS DE PERÍODO COMÚN:

DESDE	HASTA	MODALIDAD	TURNO	HORARIO
13/02/2017	29/09/2017	Jornada simple	Mañana	08:00 a 12:20 hs
			Tarde	14:00 a 18:20 hs
02/10/2017	15/12/2017	Jornada Simple	Mañana	07:30 a 11:50 hs
			Tarde	14:00 a 18:20 hs
13/02/2017	15/12/2017	Jornada Completa y Jornada Completa con Anexo Albergue		08:00 a 16:00 hs
13/02/2017	15/12/2017	Hogar Escuela		Tiempo Académico: 8:00 a 18:00 hs Horario maestros de años: 07:00 a 14:00 hs 14:00 a 21:00 hs
13/02/2017	15/12/2017	Jornada Extendida		08:00 a 15:00 hs

ESCUELAS DE PERÍODO ESPECIAL:

DESDE	HASTA	MODALIDAD	HORARIO
01/08/2017	08/06/2018	Jornada simple	8:30 a 12:50 hs
01/08/2017	08/06/2018	Jornada Completa y Jornada Completa con Anexo Albergue	8:30 a 16:30 hs
01/08/2017	08/06/2018	Jornada Extendida	08:00 a 15:00 hs

NOTA: Sólo se podrá cambiar el horario de ingreso y salida de las escuelas, por razones debidamente fundamentadas, con el aval del supervisor y la autorización de las autoridades superiores.-

- ➔ **RECESO ESCOLAR DE INVIERNO** para las Escuelas de Período Común: **del 10/07/17 al 21/07/17**
- ➔ **RECESO ESCOLAR DE VERANO** se establece en el período comprendido entre: **25/12/2017 al 06/01/2018.**
- ➔ Las Escuelas Rurales de Período Común o Especial podrán disponer de alteraciones en el horario escolar por razones climáticas, con el acuerdo de la comunidad educativa, labrando las Actas pertinentes y comunicando de inmediato a la superioridad

JORNADAS INSTITUCIONALES

Se proponen **5 Jornadas** en el año durante los meses de Febrero, Mayo, Julio, Septiembre y Noviembre para las escuelas de Período Común, con excepción en el mes de Marzo para las escuelas de Nivel Secundario.

Para las escuelas de Período Especial: en los meses de Agosto, Septiembre, Noviembre, Febrero 2018 y Mayo de 2018.

Las Jornadas Institucionales son espacios de reflexión y de producción en conjunto. Requieren de la implicación de todos los docentes y la coordinación activa de los equipos de conducción. Deben planearse como espacios de trabajo para decidir las orientaciones y acciones a realizar en torno a las prácticas pedagógicas.

Es en este marco que las Jornadas constituyen una labor colectiva para mejorar las condiciones institucionales, buscan generar espacios de encuentro, de reflexión, de debate de ideas, de lectura, de aportes, de participación de todos. Implica tomar la palabra y comprometerse en un proyecto que nos incluya a todos.

Éstas tendrán como EJE: **El Fortalecimiento de las Trayectorias Escolares de los alumnos en todos los niveles del sistema educativo, especialmente en la educación obligatoria.**

Algunas cuestiones sobre las cuales reflexionar y producir:

- Datos referentes a la escolarización de los alumnos (ausentismo, repitencia, abandono, riesgo pedagógico, egresos).
- Acciones/estrategias para fortalecer las trayectorias escolares (lectura de material, documentos nacionales y/o provinciales, resoluciones del Consejo Federal de Educación, trayectorias escolares, Guía Federal de orientaciones para la intervención educativa).
- Articulación entre áreas/espacios curriculares y por ciclos (reuniones docentes por área, socialización de proyectos pedagógicos, acuerdos sobre criterios de trabajo, articulación e inclusión de temas transversales para la formación de la ciudadanía responsable: educación vial, educación sexual integral, educación intercultural bilingüe, medioambiente, atención integral de adolescentes en espacios de salud amigables y de calidad, entre otros).
- Acuerdos sobre estrategias de articulación entre Niveles del Sistema Educativo Provincial.
- Análisis de la distribución del tiempo escolar (propuestas institucionales y áulicas para optimizar el tiempo escolar)
- Planificación de la enseñanza (formas de planificar, materiales de trabajo organizados por docentes, NAPs, secuencias de contenidos, estrategias innovadoras de enseñanza, manejo de las tecnologías, actividades, etc.)
- Evaluación de la enseñanza (acuerdos sobre nuevos paradigma de evaluación, tiempos e instrumentos de evaluación, criterios acordados por área). Lectura de material específico elaborado por Nación y Provincia. (Normativas específicas de la Jurisdicción y acuerdos Federales)
- La gestión de la Escuela (vínculos con la familia, la comunidad, y los proyectos institucionales).

EDUCACIÓN INICIAL

Ley 26206 y Ley 5381 – Ley 27045 Obligatoriedad de la Sala de 4 años de Educación Inicial.

Diseños Curriculares Provincial para la Educación Inicial –

Temáticas Generales:

- Ciclo Jardín Maternal – Jardín de Infantes.
 - Importancia del juego en las propuestas pedagógicas.
 - Articulación.
 - Evaluación.
- Resol CFE N° 174/12

EDUCACIÓN PRIMARIA

- Acciones/estrategias para la implementación y sostenimiento de la Unidad Pedagógica 1° y 2° grado (Resolución CFE N° 174/12)
- Monitoreo y seguimiento de programas y proyectos en la Institución: PIIE, Leer con Todo, Alfabetización Inicial, Matemática Para Todos, Ciencias, Terminalidad de Nivel Primario. PROMER.
- Guía Federal de Orientaciones para la intervención educativa en situaciones complejas relacionadas con la vida escolar.
- Formación en Valores

EDUCACIÓN SECUNDARIA

- ➔ Lectura : Ley de Educación Nacional N° 26.206/06; Ley de Educación Provincial N° 5381/13
- Guía Federal de Orientaciones para la intervención educativa en situaciones complejas relacionadas con la vida escolar.
 - Resoluciones: CFE “La Educación Secundaria-El Derecho de Todos”
 - Plan Nacional de Educación Obligatoria-Cuadernillo N° 1-Resol. CFE N° 79/09-Anexos I y II
 - Lineamientos Políticos y Estratégicos de la Educación Secundaria Obligatoria-Cuadernillo N° 2-Resolución CFE N° 84/09-Anexo
 - Institucionalidad y Fortalecimiento de la Educación Secundaria Obligatoria-Cuadernillo N° 3-Resolución CFE N° 88/09-Anexo
 - Orientaciones para la Organización Pedagógica e Institucional de la Educación Secundaria Obligatoria-Cuadernillo N° 4-Resolución CFE N° 93/09-Anexo.
 - **Puesta en práctica del Proyecto de Acompañamiento a la Trayectoria del Alumno (PATA)**

EDUCACIÓN SUPERIOR

Ley de Educación Nacional N° 26206 y Ley de Educación Provincial N° 5381

Ley de Educación Superior N° 24521

Ley Nacional de Centros de Estudiantes N° 26877

RCFE N°23/07 Plan Nacional de Formación Docente

RCFC: 140/11: Lineamientos Federales para el Planeamiento y Organización Institucional del Sistema Formador.

RCFE 188/12: Plan Nacional de Educación Obligatoria y Formación Docente

PROGRAMA DE FORMACIÓN DOCENTE SITUADA “NUESTRA ESCUELA”

Atendiendo a la política educativa que se plasma en la Ley de Educación Nacional (N° 26.206) y en diferentes resoluciones del Consejo Federal de Educación, sobre objetivos de formación docente, se crea el programa Nacional de Formación Permanente en 2013, por Resolución del C.F.E. N° 201/13, que da inicio a un programa de formación en ejercicio, universal y gratuito para todos los docentes del país, centrando en el Programa “Nuestra Escuela” como línea prioritaria del proceso formativo.

El Programa de Formación Docente Situada “Nuestra Escuela” es una estrategia de formación con base en la escuela, que abarca las dimensiones institucionales, colectivas e individuales del desarrollo profesional docente para todos los niveles y modalidades obligatorios.

Esta estrategia incorpora dispositivos tendientes a fortalecer las prácticas de gestión institucional y pedagógica de los equipos directivos y las prácticas de enseñanza de los docentes en contexto de modo de reponer el sentido de la formación permanente y en ejercicio como constitutiva del trabajo docente.

En esta línea, la FDS busca fortalecer la enseñanza para el desarrollo de capacidades fundamentales en los estudiantes con énfasis en la comprensión lectora y en la producción de textos, y garantizar el cumplimiento de los Núcleos de Aprendizajes Prioritarios (NAP).

Para el año 2017, el INFoD propone el trabajo a través de los dispositivos de la FDS desde el siguiente esquema:

- **5 círculos de equipos directivos** de 4 horas de duración cada uno y en ejercicio para organizar la jornada institucional;
- **5 jornadas institucionales** de 4 horas de duración cada una en ejercicio;
- **3 ateneos didácticos** de 3 horas de duración cada una en ejercicio; y
- **2 cursos para la enseñanza**, de 60 horas de duración cada uno, fuera de ejercicio.

En cada uno de estas instancias se propondrán materiales de trabajo organizados por nivel, ciclo y modalidad, que contemplarán propuestas didácticas para el desarrollo de capacidades en estrecha relación con los NAP y con los documentos base de Formación Situada.

Círculo para equipos directivos

Se trata de un espacio de formación de alcance universal que convoca a las escuelas de un mismo agrupamiento preferentemente organizado por nivel educativo y modalidad. Está destinado a fortalecer la gestión pedagógica e institucional de los equipos de conducción, el cual estará coordinado por el referente de círculo, designado jurisdiccionalmente.

Tiene como propósito:

- Brindar herramientas que faciliten la gestión institucional y pedagógica del director.
- Ofrecer un espacio de reflexión sobre la planificación de la gestión pedagógica del director antes, durante y después de las Jornadas institucionales.

Jornadas Institucionales

Las jornadas institucionales son encuentros de alcance universal coordinadas por el equipo directivo, y a ser desarrolladas en la escuela por el equipo docente, a posteriori de los círculos. La actividad se centra en analizar materiales de apoyo a la enseñanza para definir acuerdos didácticos entre docentes, con el objetivo de diseñar e implementar propuestas orientadas al desarrollo de las capacidades prioritarias. Asimismo, estos acuerdos pueden ser objeto de análisis y profundización de otros dispositivos de la FDS como son los ateneos didácticos y los cursos específicos.

Ateneos didácticos

Se proponen **3 Ateneos** en el año durante los meses de Junio, Agosto, y Octubre para las escuelas de Período Común.

Se proponen **3 Ateneos** en el año durante los meses de Agosto, Octubre y Noviembre para las escuelas de Período Especial.

Los ateneos didácticos se proponen como un espacio de análisis y reflexión compartida sobre situaciones de la práctica docente de particular complejidad o desafío pedagógico para el aprendizaje, dentro de las prioridades fijadas para la formación situada. Se trata de un contexto grupal de aprendizaje, en el que los docentes abordan y buscan alternativas de resolución a problemas específicos y/o situaciones singulares, que atraviesan y desafían en forma constante su tarea en el aula.

En la propuesta de ateneos el horizonte es el desarrollo de capacidades profesionales docentes que les permitan implicarse junto a sus pares en el análisis de los problemas de la enseñanza y en la elaboración de alternativas didácticas para la mejora de los aprendizajes y para la inclusión educativa de todos los estudiantes. Asimismo, la dinámica de los ateneos resulta muy propicia para afianzar la confianza de los docentes en sus propios conocimientos y en las capacidades profesionales de sus colegas, fortaleciendo los vínculos con los otros y consigo mismos.

Ésta dinámica corresponde a una actividad que puede organizarse en horario escolar.

El INFoD en “Formación Docente Situada Propuesta de Trabajo 2017” sugiere que:

- Para los estudiantes no se suspendan las clases, para lo cual es necesario que desde la gestión jurisdiccional se apoye y respalde a las instituciones educativas para que puedan ofrecer a sus estudiantes actividades formativas en ese tiempo, por ejemplo en el marco de un proyecto vinculado al desarrollo de habilidades intra e interpersonales, deportes y artes. Otra opción es la articulación con instituciones de formación docente, para contar con la presencia de estudiantes avanzados que tomen a su cargo talleres previamente acordados con sus docentes formadores, teniendo en consideración propuestas desarrolladas por el INFoD. También puede definirse la participación de los perfiles de CAI o CAJ para que posibiliten actividades formativas.

Cursos para la enseñanza

Son cursos y seminarios didácticos con formato taller de modalidad presencial o semipresencial para el desarrollo de las capacidades definidas en la FDS según modalidad y nivel de la educación obligatoria. Se organizan sobre la base de documentos elaborados por el INFoD y acordados con las provincias que tienen en cuenta los Núcleos de Aprendizaje Prioritario, las estrategias de enseñanza a fortalecer y las definiciones didácticas de la FDS.

Esta modalidad tiene como propósito profundizar la reflexión y el análisis de las prácticas de enseñanza para el desarrollo de las capacidades priorizadas que se implementan en las aulas de los participantes y su acompañamiento y revisión con ayuda de un formador.

NIVEL INICIAL



EDUCACIÓN, CIENCIA
Y TECNOLOGÍA
CATAMARCA

NIVEL INICIAL

Actividades educativas y administrativas

Horario de Funcionamiento de Los jardines de Infantes Nuclearizados (J.I.N)

Período Común

DESDE	HASTA	MODALIDAD	TURNO	HORARIO
13/02/2017	29/09/2017	Jornada Simple	Mañana	09:00 a 12:20 hs
			Tarde	15:00 a 18:00 hs
02/10/2017	15/12/2017	Jornada Simple	Mañana	08:30 a 11:50 hs
			Tarde	15:00 a 18:20 hs

Período Especial

DESDE	HASTA	MODALIDAD	HORARIO
01/08/2017	08/06/2018	Jornada Simple	09:00 a 12:20 hs

NOTA: Sólo se podrá cambiar el horario de ingreso y salida de las escuelas, por razones debidamente fundamentadas, con el aval del supervisor y la autorización de las autoridades superiores.

PERÍODO COMÚN 2017

FEBRERO 2017

Día 07	Reintegro de personal de Servicios Generales de los J.I.N.
Día 09	Reintegro de Supervisores, Equipos de Conducción, Directivos y personal administrativo. Organización de la tarea administrativa, relevamiento de las novedades escolares
Día 10	Reunión de Supervisores con Equipos Directivos.
Día 13	Presentación del Personal Docente. Jardines Maternales y Jardines de Infantes Nuclearizados (JIN).
Día 14	Reunión de Directivos y Docentes para la organización de la tarea.
Día 16-17	Inscripciones Periodo Lectivo 2017- Jardín Maternal 1 IFD.
Día 16-17	Entrevistas Iniciales –Maternal 2 CAPE.
Día 16-17	Organización, lectura y análisis de Documentos sobre normativa vigente: Ley de Educación Nacional N° 26.2016/06; Ley de Educación Provincial N° 5381/13; Ley de Protección Integral N° 26.061, Ley Educación Sexual N° 26150/08, Ley de Violencia de Género N° 27.234/15; distribución de tareas de todas las áreas, preparación de la

	Primera Jornada Institucional, organización para la misma.
Día 20	INICIO CICLO LECTIVO 2017- Maternales 1 y 2-
Día 20 -21 y 22	Entrevistas Iniciales –Maternal 1
Día 24	Primera Jornada Institucional. 1era parte: P.N.F.D.S Nuestra Escuela – 2da parte: Trabajo Institucional.
Día 22- 23 y 24	Cumplimentar con las inscripciones 2016. Organización de legajos de alumnos. Ambientación de los espacios.

MARZO 2017

Día 01, 02, 03	Personal docente completa inscripciones. Entrevista a los padres
Día 03	Presentación de planillas de relevamiento Matricular.
Día 06	APERTURA DEL CICLO y primera reunión con las familias para establecer los acuerdos institucionales.
Día 06	INICIO PERIODO INICIAL – J.I.N.
Día 22	Día Mundial del Cuidado del Agua.
Día 24	Elaboración de planificaciones anuales
Día 27 al 31	Presentación de Planificaciones Anuales a Supervisión
Día 31	Presentación de planillas de Necesidades de modificación de P.O.F.

ABRIL 2017

Día 02	Día del Veterano y caída de las Malvinas.	Día 19	Presentación en Supervisión del Relevamiento de Alumno con Discapacidad, para establecer redes de trabajo interinstitucionales.
Día 07	FINALIZACION DEL PERIODO INICIAL PARA LAS SALAS DE 4 Y 5 AÑOS Y PLURISALAS.	Día 20 al 21	Reunión con las familias para Notificación de los Informes de Evaluación Individual del Período Inicial.
Día 10	INICIO DEL PERIODO DE DESARROLLO PARA SALAS DE 4 Y 5 AÑOS Y PLURISALAS.	Día 27 al 28	Taller sobre cuidado y tenencia responsable de nuestras mascotas.
Día 14 al 16	Primer Taller Institucional Integral, con todos los Actores Educativos.	Día 27 al 28	Presentación de acuerdos de Convivencia de salas en la Dirección del JIN.
Día 17	Presentación de los informes de Evaluación Individual y Grupal del Período Inicial de las salas de 4 y 5 años y alumnos de Plurisalas en la Dirección del J.I.N.	Día 28	FINALIZACIÓN DEL PERIODO INICIAL PARA SALAS DE 3 AÑOS Y ALUMNOS DE PLURISALAS.

MAYO 2017 MES DE LOS JARDINES DE INFANTES

Día 01	- Día de la Constitución Nacional. Día del Trabajador.
Día 02	INICIA PERIODO DE DESARROLLO PARA SALAS DE 3 AÑOS Y ALUMNOS DE PLURISALAS.
Día 11	Día del Himno Nacional Argentino y Natalicio de Fray Mamerto Esquiú.
Día 12	Presentación de Informes de Evaluación Individual y Grupal del Período Inicial de las Salas de 3 años y alumnos de Plurisalas en la Dirección del JIN.
Día 15 al 25	- Revolución de Mayo
Día 17	Día Provincial de la Lucha contra la Discriminación por Causa de Orientación Sexual o Identidad de Género. Ley N° 05483/16. Taller con padres
Día 18	Día de la Escarpela.

Día 26	Primera Jornada Institucional. 1era parte: P.N.F.D.S Nuestra Escuela – 2da parte: Trabajo Institucional.
Día 27 al 31	Semana de los Jardines de Infantes. Recordación de la figura de Rosario Vera Peñaloza.

JUNIO 2017 MES DEL LIBRO

Día 05 al 07	Presentación Primer Informe de Evaluación Individual y Grupal de los Jardines Maternales en Supervisión.
Día 05	Día Mundial del Medio Ambiente.
Día 07 al 09	Reunión con las familias para la Notificación del Primer Informe de Evaluación Individual de Jardines Maternales.
Día 15	Día del Libro. Re-significación del uso de las Bibliotecas Escolares.
Día 12 al 19	Semana de la bandera Argentina. Conmemoración de su creador Gral. Manuel Belgrano.
Día 30	Fecha límite para tener completa la información estadística del relevamiento anual 2017. Los establecimientos que cuentan con CUE o CUE/Anexo deberán tener terminado los cuadernillos online en el sistema RA WEB.

JULIO 2017

Día 03 al 07	Semana de la Declaración de la Independencia.
Día 10 al 21	RECESO ESCOLAR DE INVIERNO.
Día 24	Primera Jornada Institucional. 1era parte: P.N.F.D.S Nuestra Escuela – 2da parte: Trabajo Institucional.
Día 25 al 28	Elaboración de Proyectos Institucionales para Festejar el Día del Niño.
Día 31	Presentación de Proyectos en Supervisión.

AGOSTO 2017 MES DEL NIÑO

Día 01	Día de la Pachamama.
Día 31/07 al 04/08	SEMANA DE LAS CIENCIAS: Semana de las Ciencias. Preparación de la Feria de Ciencias. Instancia Institucional.
Día 14 al 17	Semana Aniversario del fallecimiento del Gral. José de San Martín.
Día 18	Festejo Día del Niño
Día 21 al 25	Día Mundial del Folclore. Semana de Catamarca: Festejamos el Día de la Autonomía Provincial.

SEPTIEMBRE 2017 MES DEL ESTUDIANTE

Día 01	FINALIZACIÓN DEL PERIODO DE DESARROLLO PARA SALAS DE 4 Y 5 AÑOS Y ALUMNOS DE PLURISALAS.
Día 04	INICIA PERIODO FINAL PARA SALAS DE 4 Y 5 AÑOS Y ALUMNOS DE PLURISALAS.
Día 04 al 08	Conmemoración del Gran Maestro Argentino “Domingo Faustino Sarmiento”.
Día 04 al 08	Presentación de los Informes de Evaluación Individual y Grupal del periodo de Desarrollo de las Salas de 4 y 5 años y alumnos de Plurisalas en la Dirección del J.I.N.
Día 13 al 15	Reunión con las familias para la Notificación de los Informes de Evaluación Individual del Periodo de Desarrollo de las salas de 4 y 5 años y alumnos de Plurisalas.
Día 18 al 20	Semana de los Festejos del Estudiante en la que se desarrollaran con las familias, actividades lúdicas, recreativas, deportivas y artísticas.
Día 22	Primera Jornada Institucional. 1era parte: P.N.F.D.S Nuestra Escuela – 2da parte:

	Trabajo Institucional.
Día 25 al 29	Muestras de las Artes.
Día 29	FINALIZACIÓN DEL PERIODO DE DESARROLLO PARA SALAS DE 3 AÑOS Y ALUMNOS DE PLURISALAS

OCTUBRE 2017 MES DE LA FAMILIA

Día02	- INICIA PERIODO FINAL PARA SALAS DE 3 AÑOS Y ALUMNOS DE PLURISALAS.
Día 06	Presentación de los Informes de Evaluación Individual y Grupal del periodo de Desarrollo de las salas de 3 años y alumnos de Plurisalas en la Dirección del J.I.N.
Día 09 al 12	Semana Aniversario de la Conquista de América: Día del Respeto a la Diversidad Cultural.
Día 13	Reunión con las familias para la Notificación de los Informes de Evaluación Individual del Periodo de Desarrollo de las Salas de 3 años y alumnos de Plurisalas.
Día 13 al 20	Segundo Taller Integral: con todos los actores educativos: con Directivos, Docentes, padres y alumnos. Reunión con la comunidad educativa.

NOVIEMBRE 2017

Día06 al 11	Celebramos nuestras Tradiciones.
Día 20	Presentación Segundo Informe de Evaluación Individual y Grupal de los Jardines Maternales en Supervisión.
Día 23	Jornada Institucional- 1era parte: P.N.F.D.S Nuestra Escuela – 2da parte: Trabajo Institucional.
Día 24 al 30	Muestras Anuales de: Música, Plástica, Educación Física, Idioma y Tecnología.
Día 27 al 30	Reunión con las familias para la Notificación del Segundo Informe de Evaluación Individual de Jardines Maternales.

DICIEMBRE 2017

Día 01	FINALIZACIÓN DE PERIODO FINAL PARA LAS SECCIONES DE 3,4, 5 Y PLURISALAS.
Día 04 al 15	Actos de Cierre del Ciclo lectivo 2017.
Día 04	Presentación de los Informes de evaluación Individual y Grupal del periodo Final de las salas de 3, 4, 5 años y alumnos de Plurisalas en la Dirección del J.I.N.
Día 07	Reunión con las familias para la notificación de los Informes de Evaluación Individual del periodo Final de las salas de 3, 4, 5 años y alumnos de Plurisalas.
Día 11	Entrega bajo acta de Legajos personales de alumnos de las salas de 5 años en las Direcciones de las escuelas primarias, acompañando con listado de alumnos.
Día 12 al 15	Inscripciones periodo Lectivo 2018.
Día 19	Notificación de Conceptos Profesionales.
Día 26 al 29	Informe de Gestión, presentación de memoria anual.

PERÍODO ESPECIAL 2017 - 2018

AGOSTO 2017

Día 04	Reintegro de personal de Servicios Generales.
Día 04	Reintegro del Equipo de Conducción: Directores, Vicedirectora, Maestra Secretaria, personal Administrativo, Supervisores. Organización de la tarea administrativa y relevamiento de novedades de los locales escolares. Solicitud a Junta de Clasificaciones de Nivel inicial y Primario del Listado de Orden de Mérito del Personal Titular.
Día 07	Reintegro del personal Docente. Reunión de Directivos y Docentes para la organización de la tarea.
Día 09	Reunión de Supervisores con Equipos Directivos.
Día 10	Organización, lectura y análisis de Documentos sobre normativa vigente: Ley de Educación Nacional N° 26.2016/06; Ley de Educación Provincial N° 5381/13; Ley de Protección Integral N° 26.061, Ley Educación Sexual N° 26150/08, Ley de Violencia de Género N° 27.234/15; distribución de tareas de todas las áreas, preparación de la Primera Jornada Institucional, organización para la misma.
Día 10 al 11	Inscripciones para el presente Ciclo Lectivo. Organización de las salas y los diferentes espacios del Jardín de Infantes.
Día 14	Primera Jornada Institucional. 1era parte: P.N.F.D.S Nuestra Escuela – 2da parte: Trabajo Institucional.
Día 16 al 18	Entrevistas Iniciales a las familias.
Día 21	APERTURA DEL CICLO LECTIVO Y PRIMERA REUNIÓN CON LAS FAMILIAS PARA ESTABLECER LOS ACUERDOS INSTITUCIONALES.
Día 22	INICIO PERIODO INICIAL

SEPTIEMBRE 2017

Día 01	Presentación de Planillas de Inscripción y Relevamiento Matricular 2017.	Día 22	FINALIZACIÓN DEL PERIODO INICIAL - Primera Jornada Institucional. 1era parte: P.N.F.D.S Nuestra Escuela – 2da parte: Trabajo Institucional.
Día 04 al 08	Elaboración de las Planificaciones Anuales.	Día 25	INICIO PERIODO DE DESARROLLO
Día 04 al 08	Conmemoración del Gran Maestro Argentino “Domingo Faustino Sarmiento”.	Día 25	Primer Taller Institucional Integral , con todos los actores educativos: directivos, docentes, padres y alumnos. Se realizara en Cada Jardín de Infantes para comunicar a las familias de los alumnos y demás miembros de la comunidad educativa el Proyecto Educativo y toda otra información que contribuya al establecimiento de una relación comprometida y fluida entre el J.I.N. y su entorno. Notificación de los Informes de Evaluación Individual del Periodo Inicial.
Día 15	Presentación de Planificaciones Anuales a Supervisión.	Día 28	Presentación de los Informes de Evaluación Individual y Grupal del Periodo Inicial en la Dirección del J.I.N.
Día 18 al 22	Semana festejos del Estudiante en la que se desarrollarán con las familias, actividades lúdicas, recreativas, deportivas y artísticas.	Día 29	Presentación en Supervisión del relevamiento de Alumnos con Discapacidades para establecer redes de trabajo interinstitucionales. Presentación definitiva de Planillas Matricular 2017.

OCTUBRE 2017

Día 06	Reunión con las familias para la Notificación de los Informes de Evaluación Individual del Periodo Inicial de las salas de 4 y 5 años y alumnos de Plurisalas.
Día 09 al 12	Semana Aniversario de la Conquista de América: Día del Respeto a la Diversidad Cultural.
Día 13 al 19	Semana de la familia y divulgación de la Convención de los Derechos del Niño y Adolescente Ley 4923/97.
Día 25	Presentación de los Acuerdos de Convivencia de sala en la Dirección del J.I.N.
Día 27	Presentación de planillas de necesidades de modificación de POF.

NOVIEMBRE 2017

Día 06 al 10	Celebramos nuestra Tradiciones
Día 13 al 17	Semana de las Ciencias. Preparación de la feria de Ciencias. Instancia Institucional.
Día 22	Festival de la Música.
Día 23	Primera Jornada Institucional. 1era parte: P.N.F.D.S Nuestra Escuela – 2da parte: Trabajo Institucional.

DICIEMBRE 2017

Día 19 al 22	-Semana de Navidad.
Día 25/12/17 al 06/01/18-	RECESO DE VERANO

ENERO 2018

Día 16	Reinicio de las actividades escolares.
--------	--

FEBRERO 2018

Día 12 y 13	Carnaval
Día 23	FINALIZACIÓN DEL PERIODO DE DESARROLLO
Día 23 al 28	Semana Aniversario del natalicio del Gral. José de San Martín.
Día 26	INICIA PERIODO FINAL
Día 27	Presentación de los Informes de Evaluación Individual y Grupal del Periodo Desarrollo en la Dirección del J.I.N.
Día 21	Primera Jornada Institucional. 1era parte: P.N.F.D.S Nuestra Escuela – 2da parte: Trabajo Institucional.

MARZO 2018

Día 06	- Reunión con las familias para la Notificación de los Informes de Evaluación Individual del Periodo de Desarrollo de las Salas de 4 y 5 años y alumnos de Plurisalas.
Día 19 al 23	Semana del Cuidado del Agua.

ABRIL 2018

Día 13	Segundo Taller Integral con todos los actores educativos: Directivos, Docentes, Padres y Alumnos. Reunión con la Comunidad Educativa.
Día 16 al 20	Semana de las Américas
Día 23 al 28	Taller sobre preservación de las especies animales de la región.

MAYO 2018

Día 01	Día Nacional de la Constitución Nacional. Día del Trabajador.	Día 18 al 25	- Semana de mayo.
Día 11	Día del Himno Nacional Argentino y Natalicio de Fray Mamerto Esquiú.	Día 18	Día de la Escarapela
Día 14	FINALIZACIÓN DE PERIODO FINAL.	Día 21	Presentación de los Informes de Evaluación Individual y Grupal del Periodo Final.
Día 14	Muestras anuales de: Música, Plástica, Educación Física.	Día 28 y 29	Celebración de los Jardines de Infantes. Recordación de la figura de Rosario Vera Peñaloza.
Día 17	Día Provincial de la Lucha contra la Discriminación por Causa de Orientación Sexual o Identidad de Género. Ley N° 05483/16. Taller con padres.	Día 29	Acto de Clausura del Ciclo Lectivo y Notificación de los Informes de Evaluación Individual del periodo de Final de las Salas de 4 y 5 años y alumnos de Plurisalas.
		Día 26	Primera Jornada Institucional. 1era parte: P.N.F.D.S Nuestra Escuela – 2da parte: Trabajo Institucional.

JUNIO 2018

Día 04	Entrega bajo Acta de los Legajos Personales de Alumnos de las salas de 5 años en las Direcciones de las escuelas Primarias, acompañado con listado de alumnos.
Día 05	- Notificación de Conceptos Profesionales.
Día 14	- Informe de Gestión. Presentación de Memoria Anual.
Día 29	- Fecha límite para completar la información estadística del Relevamiento Anual 2017/18, sistema RA WEB.

NIVEL PRIMARIO

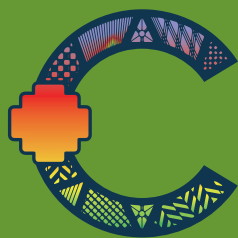

EDUCACIÓN, CIENCIA
Y TECNOLOGÍA
CATAMARCA

NIVEL PRIMARIO

Actividades educativas y administrativas

JORNADAS INSTITUCIONALES

Las jornadas institucionales se constituyen en espacios para el aprendizaje compartido entre los actores institucionales, la reflexión sobre los procesos de enseñanza y de aprendizaje, el fortalecimiento de los vínculos interpersonales y profesionales, y la autoevaluación institucional.

El ciclo lectivo 2017 contará con 5 jornadas en las que se trabajarán cuestiones vinculadas a la vida institucional y otras relacionadas con programas nacionales tales como **Nuestra Escuela** y **Operativo Aprender**.

En el caso de las **escuelas con extensión de la jornada escolar**, incorporarán a la organización institucional, el espacio de tiempos compartidos **cada quince días y de manera rotativa**. Este tiempo y espacio será para que los docentes y el equipo de conducción planifiquen de manera conjunta, y realicen el seguimiento y evaluación de la propuesta pedagógica.

Se deberá hacer registro de cada encuentro y de los acuerdos establecidos. Total: 19 reuniones aproximadamente.

PERÍODO COMÚN 2017

FEBRERO 2017

Día 07	Reintegro de personal de Servicios Generales.
Día 09	Reintegro del Equipo de Conducción: Director, Vicedirector, Secretario, Prosecretario, Personal Administrativo, Supervisores. Organización de la tarea Administrativa, y relevamiento de novedades de los locales escolares.
Día 13	Reintegro del Personal Docente. Reunión de Directivos y Docentes para la organización de la tarea.
Día 14	Reunión General de Personal.
Día 15/02 al 03/03	Período de acompañamiento pedagógico para alumnos que requieran estrategias de apoyo.
Día 16 y 17	Organización, lectura y análisis de documentos sobre: normativas vigentes (Resoluciones del C.F.E.), distribución de tareas de todas las áreas, preparación de la primera jornada institucional y organización de la agenda para la misma. Organización de la tarea pedagógica.
Día 20	Definición de estrategias y configuraciones de apoyo para los alumnos con discapacidad en procesos de integración. Firmas de Actas Acuerdos para la inclusión.
Día 22/02 al 03/03	Actividades de Articulación para alumnos ingresantes a 1° año de nivel secundario.
Día 24	Primera jornada institucional , espacio donde el equipo de conducción informará sobre los lineamientos de gestión a realizar para el presente ciclo lectivo.

1era Parte: P.N.F.D.S "Programa Nuestra Escuela" - 2da Parte: Trabajo Institucional

MARZO 2017 MES DE LA REAFIRMACIÓN DE LOS DERECHOS HUMANOS.

Día 02 y 03	Inscripción de alumnos para el ciclo lectivo.
Día 06	APERTURA DEL CICLO LECTIVO - INICIO DEL PRIMER TRIMESTRE.
Día 06 al 17	Período de evaluación y diagnóstico pedagógico de los grupos.
Día 08	Día Internacional de la Mujer.
Día 10	Presentación de Planillas de Relevamiento Matricular.
Día 13	Reunión con Supervisores pedagógicos con los equipos de conducción para asesoramiento y entrega de pautas de trabajo.
Día 13 al 17	Semana de los derechos del consumidor.
Día 15	Día mundial del consumidor.
Día 20 al 22	Presentación de informe diagnóstico.
Día 21	Día Mundial de la Poesía.
Día 22	Día mundial del cuidado del Agua. Jornada de concientización para el cuidado y el uso responsable del agua.
Día 22 al 29	Elaboración de las planificaciones anuales.
Día 24	Día Nacional de la Memoria por la Verdad y la Justicia.
Día 24	Día de la masacre de Capilla del Rosario y el Catamarcazo.
Día 29	Presentación de planificaciones a las autoridades escolares.
Día 31	Presentación de Planillas de Necesidades de modificación de P.O.F.

ABRIL 2017 MES DE LA SOBERANIA Y RESPETO A LA DIVERSIDAD

Día 02	Día del Veterano y Caída de las Malvinas.
Día 07	Día Mundial de la Salud.
Día 10	Día de la Ciencia y de la Técnica.
Día 14	Primer Taller Institucional Integral , con todos los Actores Educativos: directivos, docentes, padres y alumnos. Se realizará en cada Establecimiento Educativo para comunicar a los padres de los alumnos y demás miembros de la comunidad educativa el Proyecto Educativo y toda otra información que contribuya al establecimiento de una relación comprometida y fluida entre la escuela y su entorno.
Día 10 al 21	Trabajo por año y ciclo entre docentes y alumnos, en la elaboración de propuestas de Convivencia Escolar.
Día 19	Día del Indio Americano.
Día 27 y 28	Presentación de los acuerdos escolares de convivencia a la Dirección de las escuelas, por parte de alumnos y docentes.

MAYO 2017 MES DE LA PATRIA

Día 01	Día Internacional del Trabajador y Día de la Constitución Nacional.
Día 11	Día del Himno Nacional Argentino y Natalicio de Fray Mamerto Esquiú
Día 15 al 19	Semana de Los Museos.
Día 15 al 26	Instancia de Integración de Saberes (Resol. Ministerial E.C.y T. N° 1034/11)
Día 17	Día Provincial de la Lucha contra la Discriminación por Causa de Orientación Sexual o Identidad de Género. Ley N° 05483/16.

Día 18	Día Internacional de los Museos y Día de la Escarapela
Día 25	Aniversario del Primer Gobierno Patrio
Día 26	Segunda Jornada Institucional. Primera Parte: P.N.F.D.S “Nuestra Escuela” Segunda Parte: Trabajo Institucional.
Día 29/05 al 02/06	Entrega de calificaciones del primer trimestre, informes pedagógicos, reuniones informativas con padres y tutores, en la que se dará a conocer el rendimiento escolar de los alumnos y las estrategias a implementar por la Institución, en caso de que se presenten dificultades: inasistencias reiteradas, áreas en que presentan riesgos, aspectos de la conducta, otros.
Día 30	Día de la concientización sobre la donación de órganos y tejidos para trasplantes – Ley Provincial N° 5440/15
Día 31	FINALIZACIÓN PRIMER TRIMESTRE

JUNIO 2017 MES DE LAS ARTES

Día 01	Conmemoración del Fallecimiento Luis Franco. Aniversario de las Escuelas de Danzas Nativas y Folclore. Aniversario de la Escuela de Teatro Juan Oscar Ponferrada
Día 01	INICIO SEGUNDO TRIMESTRE.
Día 04	Nacimiento de Felipe Varela
Día 05	Día Mundial del Medio Ambiente.
Día 05 al 16	Elaboración en cada Institución de datos estadístico que refleje la trayectoria de los estudiantes con datos al 30 de Mayo
Día 12	Nacimiento del artista plástico catamarqueño Laureano Brizuela.
Día 12	Día Mundial del Trabajo Infantil
Día 13	Nacimiento del Escritor Leopoldo Lugones. Día del Escritor.
Día 15	Día del Libro.
Día 20	Día de la Bandera. Fallecimiento de su creador Don Manuel Belgrano.
Día 24	Día de San Juan Bautista Patrono de la Ciudad de San Fernando del Valle de Catamarca. Día del Cantor Nacional: Fallecimiento de Carlos Gardel. Día del Escultor.
Día 30	Fecha Límite para tener completa la información estadística del relevamiento anual 2017. Los establecimientos que cuentan con CUE o CUE/Anexo deberán tener terminado los cuadernillos on line en el sistema RA WEB.

JULIO 2017 MES DE LA HISTORIA DE CATAMARCA

Día 05	Fundación de Catamarca
Día 09	Día de la Declaración de la Independencia
Día 10 al 21	RECESO ESCOLAR DE INVIERNO
Día 18	Recordatorio del atentado de la sede de la AMIA
Día 24	Tercera Jornada Institucional , presentación de informes de avance por ciclos sobre proceso de aprendizaje de los estudiantes, revisión de planificaciones, monitoreo de la implementación de los proyectos pedagógicos. Reuniones por equipos docentes para monitoreo y ajustes de planificaciones y/o rediseños de proyectos. Primera Parte: P.N.F.D.S “Nuestra Escuela” Segunda Parte: Trabajo Institucional.

AGOSTO 2017 MES DE LA MADRE TIERRA

Día 01	Día de la Pachamama
Día 08	Día del Profesor de Educación Especial.
Día 14 al 31	Instancias de Integración de Saberes (Resolución Ministerial E. CyT. N° 1.034/11).
Día 17	Aniversario del fallecimiento de San Martín.
Día 22	Día Mundial del Folclore
Día 24	Día del Nacimiento del Escritor Jorge Luis Borges – Jornada Institucional de Lectura.
Día 25	Día de la Autonomía de Catamarca
Día 31/07 al 04/08	SEMANA DE LAS CIENCIAS: Semana de las ciencias. Preparación de la Feria de Ciencias. Instancia Institucional.
Día 31	FINALIZA EL SEGUNDO TRIMESTRE

SEPTIEMBRE 2017 MES DE LA PAZ Y DEL ESTUDIANTE

Día 01	INICIO DEL TERCER TRIMESTRE
Día 08	Día Internacional de la Alfabetización
Día 11	Día del Maestro.
Día 17	Fallecimiento del Educador Manuel Estrada. Día del Profesor.
Día 18 al 22	Semana del Estudiante en la que se desarrollarán actividades lúdicas, recreativas, deportivas, artísticas, con asistencia al aula y atento a sugerencias e instructivos que las Escuelas recibirán oportunamente. Elección de la Reina del Estudiante.
Día 19	Día Nacional del Sordo. Jornada de difusión y concientización, referente al día del Sordo
Día 21	Día de la Primavera. Día del Estudiante.
Día 22	Cuarta Jornada Institucional. Primera Parte: P.N.F.D.S “Nuestra Escuela” Segunda Parte: Trabajo Institucional.
Día 25	Primer Taller Institucional Integral, con todos los Actores Educativos (directivos, docentes, padres y alumnos). Reunión con la Comunidad Educativa: -Se realizará en cada Establecimiento Educativo una reunión para comunicar a los padres de los alumnos y demás miembros de la comunidad educativa, el Proyecto Educativo y toda otra información que contribuya al establecimiento de una relación comprometida y fluida entre la escuela y su entorno.
Día 25 al 29	Semana de la Igualdad y la no discriminación del género.
Día 25 al 29	Muestra de las Artes.
Día 28	Aniversario de la Promulgación de la Ley que establece el Voto Femenino en 1947.

OCTUBRE 2017 MES DE LA FAMILIA

En este mes se inicia los procesos de acuerdos entre escuelas comunes y especiales, para definir la inclusión con alumnos con discapacidad.

Día 02 al 06	Semana de la Educación Especial y Jornada de difusión de los derechos de las personas con discapacidad.
Día 02 al 06	Semana de la Divulgación de la Convención de los Derechos del Niño y Adolescente Ley 4923/97
Día 06	Natalicio de Julio Sánchez Gardel
Día 12	Aniversario de la Conquista de América: Día del Respeto a la Diversidad Cultural.
Día 15	Día Mundial del Bastón Blanco. Jornada de información y concientización.
Día 16 al 20	Organización de Talleres para Padres y Alumnos- Mes de la Familia. Realización del Tercer Taller Integral con todos los actores educativos: Directivos, Docentes, Padres

	y Alumnos. Reunión con la comunidad Educativa.
Día 30	Día de la Democracia. Día de la Educación Física

NOVIEMBRE 2017 MES DEL CUIDADO Y RESPETO POR EL MEDIO AMBIENTE

Día 06	Día de los Parques Nacionales
Día 06 al 10	Muestra de Educación Física. Muestra Cultural Anual
Día 10	Día de la Tradición
Día 13 al 30	Instancia de integración de saberes y acompañamiento de los alumnos (Resolución Ministerial E.C. y T. N° 1034)
Día 20	Día de la Soberanía. Aniversario de la batalla de la Vuelta de Obligado
Día 22	Día de la Música
Día 23	Quinta Jornada Institucional: Análisis y evaluación de los Procesos de enseñanza y aprendizajes. Informe de los alumnos en riesgos pedagógicos y elaboración de propuestas específicas que fortalezcan su recorrido escolar. Primera Parte: P.N.F.D.S “Nuestra Escuela” Segunda Parte: Trabajo Institucional.

DICIEMBRE 2017

Día 03	Día Internacional de las personas con discapacidad: Jornada de Concientización y difusión.
Día 04 al 15	Instancia de apoyo escolar a los alumnos en riesgo a fin de fortalecer su paso al año siguiente y su trayectoria escolar. (Resol. C.F.E. 174/12).
Día 07	FINALIZA TERCER TRIMESTRE. FINALIZACIÓN DEL CICLO LECTIVO.
Día 10	Retorno de la Democracia y Día Internacional de los Derechos Humanos.
Día 14 al 15	Entrega de Boletines de Calificaciones. Reuniones de Padres.
Día 19	ACTO DE CLAUSURA
Día 19	Notificación de conceptos profesionales. Última reunión de personal.
Día 26 y 29	Informe de gestión, presentación de memoria anual.
Día 22	FINALIZACIÓN DEL PERÍODO LECTIVO

PERÍODO ESPECIAL 2017 - 2018

AGOSTO 2017 MES DE LA MADRE TIERRA

Día 01	Día de la Pachamama
Día 04	Presentación del equipo de conducción, administrativos, auxiliares docentes y Servicios generales.
Día 07	Presentación del Personal Docente. Organización de la tarea pedagógica.
Día 09	Reunión de Supervisores Escolares con Directores de las unidades escolares
Día 14	Jornada Institucional: espacio donde el equipo de conducción informará sobre los lineamientos de gestión a realizar para el presente ciclo lectivo Definición de estrategias y configuraciones de apoyo para los alumnos en proceso de inclusión. Primera Parte: P.N.F.D.S “Nuestra Escuela” Segunda Parte: Trabajo Institucional
Día 15 al 18	El equipo de conducción informará sobre los lineamientos de gestión a realizar para

	el presente ciclo lectivo. Inscripción de Alumnos. Definición y organización del periodo de acompañamiento pedagógico para alumnos que requieran estrategias de apoyo.
Día 17	Aniversario de la Muerte del General San Martín.
Día 21	INICIO DEL CICLO LECTIVO - INICIO PRIMER TRIMESTRE
Día 21/08 al 01/09:	Período de evaluación y diagnóstico pedagógico de los grupos
Día 22	Día Mundial del Folklore
Día 24	Aniversario del nacimiento de Jorge Luis Borges
Día 25	Día de la Autonomía de Catamarca

SEPTIEMBRE 2017 MES DE LA PAZ Y DEL ESTUDIANTE

Día 04 al 15	Elaboración de planificaciones y su correspondiente presentación a las autoridades
Día 11	Día del Maestro
Día 17	Día del fallecimiento del educador Juan Manuel Estrada. Día del Profesor
Día 18 al 22	Semana del Estudiante, en el que se desarrollarán actividades lúdicas, recreativas, deportivas con asistencia al aula y atento a sugerencias e instructivos que las escuelas recibirán oportunamente. Muestra artística.
Día 19	Día Nacional del Sordo. Jornada de difusión y concientización, referente al día del Sordo.
Día 22	Jornada Institucional: Primera Parte: P.N.F.D.S "Nuestra Escuela". Segunda Parte: Trabajo Institucional.
Día 25	Primer Taller Institucional Integral , con todos los Actores Educativos (directivos, docentes, padres y alumnos). Reunión con la Comunidad Educativa: -Se realizará en cada Establecimiento Educativo una reunión para comunicar a los padres de los alumnos y demás miembros de la comunidad educativa, el Proyecto Educativo y toda otra información que contribuya al establecimiento de una relación comprometida y fluida entre la escuela y su entorno.
Día 25 al 29	Semana de la Igualdad y la no discriminación del género.
Día 25 al 29	Trabajo por año y ciclo entre docentes y alumnos, en la elaboración de propuestas de Convivencia Escolar.
Día 27 al 29	Presentación de los acuerdos escolares de convivencia a la dirección de las escuelas por parte de alumnos y docentes.
Día 28	Aniversario de la promulgación de la ley que establece el voto femenino en el año 1947.
Día 29	Presentación de Planillas de Relevamiento Matricular
Día 25/09 al 02/10:	Semana de la Educación Especial y la Inclusión Educativa y Social: Jornadas de difusión y concientización de los derechos de las personas con discapacidad.

OCTUBRE 2017 - MES DE LA FAMILIA

Día 02 al 06	Semana de la divulgación de la Convención de los derechos del Niño y del Adolescente (ley Prov. 4923/97)
Día 02 al 06	Preparación de Feria de Ciencias, Instancia Institucional. Organización de Talleres para Padres y Alumnos. Mes de la Familia
Día 06	Natalicio de Julio Sánchez Gardel
Día 12	Aniversario de la Conquista de América
Día 14	Día mundial del bastón blanco: jornada de difusión y concientización
Día 27	Presentación de planillas de necesidades de modificación de POF
Día 30	Día de la Democracia.

Día 30	Día de la Educación Física.
---------------	-----------------------------

NOVIEMBRE 2017 - MES DEL CUIDADO Y RESPETO POR EL MEDIO AMBIENTE

Día 06	Día de los Parques Nacionales
Día 10	Día de la Tradición
Día 13/11 al 01/12:	Instancia de Integración de Saberes y acompañamiento de los alumnos (Resol. Ministerial E.C.yT. N° 1034/11)
Día 20	Día de la Soberanía. Aniversario de la Batalla de la Vuelta de Obligado.
Día 22	Día de la Música
Día 23	Jornada Institucional: Primera Parte: P.N.F.D.S "Nuestra Escuela". Segunda Parte: Trabajo Institucional.

DICIEMBRE 2017

Día 01	FINALIZACIÓN PRIMER TRIMESTRE
Día 03	Día internacional de las personas con discapacidad.
Día 04 al 08	Entrega de calificaciones del primer trimestre, reuniones informativas con padres y tutores, en la que se dará a conocer el rendimiento escolar de los alumnos y las estrategias a implementar por la institución en caso de que se presenten dificultades: inasistencias reiteradas, áreas en que presentan riesgos, otros. Información a los padres/tutores del desempeño de los alumnos y entrega de boletines.
Día 04	INICIO SEGUNDO TRIMESTRE.
Día 10	Retorno de la Democracia y Día Internacional de los Derechos Humanos.

ENERO 2018

Del 25/12/17 al 06/01/18	RECESO DE VERANO
Día 08/01	REINICIO DE LAS ACTIVIDADES ESCOLARES.

FEBRERO 2018

Día 19 al 28	Período de Integración de Saberes (conforme al Régimen de Evaluación aprobado)
Día 21	Jornada Institucional: Primera Parte: P.N.F.D.S "Nuestra Escuela" Segunda Parte: Trabajo Institucional.

MARZO 2018 - MES DE LA REAFIRMACIÓN DE LOS DERECHOS HUMANOS

Día 02	FINALIZACIÓN SEGUNDO TRIMESTRE
Día 02	INICIO TERCER TRIMESTRE
Día 05 al 09	Entrega de Calificaciones, correspondientes al Segundo Trimestre. Reuniones con Padres de alumnos de la institución.

Día 05 al 09	Semana de los Derechos del Consumidor.
Día 06	Nacimiento de Adán Quiroga.
Día 08	Día Internacional de la Mujer.
Día 15	Día mundial del consumidor.
Día 22	Día Mundial del cuidado del Agua.
Día 24	Día Nacional de la Memoria por la Verdad y la Justicia.

ABRIL 2018 - MES DE LA SOBERANÍA Y EL RESPETO POR LA DIVERSIDAD

Día 02	Día del Veterano y de los caídos en Malvinas.
Día 13	Segundo Taller Institucional Integral , con todos los Actores Educativos: directivos, docentes, padres y alumnos. Reunión con la Comunidad Educativa: Se realizará en cada Establecimiento Educativo una reunión para comunicar a los padres de los alumnos y demás miembros de la comunidad educativa, el Proyecto Educativo y toda otra información que contribuya al establecimiento de una relación comprometida y fluida entre la escuela y su entorno.
Día 16 al 20	Semana de la Convivencia de la Diversidad y respeto por los Pueblos Originarios.
Día 19	Día Internacional del Indio Americano.

MAYO 2018 - Mes de la Patria

Día 01	Día Internacional de los trabajadores	Día 17	Día Provincial de la Lucha contra la Discriminación por Causa de Orientación Sexual o Identidad de Género. Ley N° 05483/16.
Día 01	Día de la Constitución Nacional.	Día 18	Día Internacional de los museos.
Día 04	Muestra de educación Física y otras áreas curriculares.	Día 18	Día de la escarapela.
Día 07 al 11	Periodo de Integración de Saberes.	Día 25	Aniversario del Primer Gobierno Patrio.
Día 11	Natalicio de Fray Mamerto Esquiú.	Día 24	FINALIZACIÓN TERCER TRIMESTRE Y DEL CICLO LECTIVO.
Día 11	Día del Himno Nacional Argentino.	Día 26	Jornada Institucional: Primera Parte: P.N.F.D.S “Nuestra Escuela” Segunda Parte: Trabajo Institucional.
Día 14 al 18	Periodo de Acompañamiento Pedagógico para alumnos que requieran estrategias de apoyo.	Día 29	Acto de Clausura del ciclo Lectivo
		Día 29 al 31:	Información a los padres y entrega de boletines.

JUNIO 2018 - MES DE LAS ARTES

Día 04 al 06	Notificación de Conceptos Profesionales.
Día 14	Informe de Gestión. Presentación de Memoria Anual.
Día 29	FINALIZACIÓN DEL PERIODO LECTIVO. Fecha Límite para completar la información estadística del Relevamiento Anual 2017/2018, sistema RA WEB.

NIVEL SECUNDARIO



EDUCACIÓN, CIENCIA
Y TECNOLOGÍA
CATAMARCA

NIVEL SECUNDARIO

FECHAS SIGNIFICATIVAS PARA LA ORGANIZACIÓN INSTITUCIONAL Y PEDAGÓGICA

PERÍODO COMÚN 2017

FEBRERO	
Día 07	Reintegro de personal de Servicios Generales
Día 09	Reintegro del Equipo de Conducción: Supervisores, Director, Vicedirector, Secretario, Prosecretario, Personal Administrativo. Organización de las tareas pedagógicas-administrativas y relevamiento de novedades de los locales escolares. Reintegro de Auxiliares Docentes: Asesor Pedagógico, Gabinete Psicotécnico (Psicopedagogos, Trabajadores Sociales), ATP, ACP, Bibliotecarios, Preceptores. Organizar documentación de los alumnos (legajos, RAC), confección de Proyectos Específicos para las horas libres.
Día 13	Reintegro de los Profesores en su horario habitual. Inicio del Período de Apoyo. Período para llevar a cabo tareas de Autoevaluación Institucional y planificación del ciclo lectivo. Organización de la tarea pedagógica. Articulación de Espacios Curriculares, selección y secuenciación de contenidos atendiendo a su complejidad. Acuerdos sobre criterios e instrumentos de evaluación. Lectura y análisis de las siguientes Resoluciones: CFE N° 79/09-ANEXOS I y II; N° 84/09-ANEXO; N° 88/09-ANEXO; N° 93/09-ANEXO.
Día 13 al 15	Inscripciones para exámenes previos, libres y equivalencias.
Día 13 al 22	Instancia complementaria de acompañamiento y evaluación de los alumnos en riesgo pedagógico. Sin Tribunal Examinador.
Día 14	Primer Encuentro Provincial de Directores y Vice directores del Nivel Secundario - Jornada Jurisdiccional con eje de trabajo en la organización de la aplicación PATA. Dpto Fray Mamerto Esquiú- Salón de la esc. Municipal)
Día 15	Reunión Provincial de Jefes de Dptos de Educación Física. (Dpto Fray Mamerto Esquiú- Salón de la esc. Municipal
Día 16/02 al 03/03/17	Matriculación de alumnos al nuevo ciclo lectivo y matriculación en la oferta deportiva para las clases de Educación Física, con horarios y docentes claramente consignados
Día 17	Reunión general de personal: Socialización del trabajo jurisdiccional y de Educación Física lineamientos laborales institucionales 2017 Elaboración del PEI (Proyecto Educativo Curricular Institucional) Redefinición de los Acuerdos Escolares de Convivencia (con todos los integrantes de la comunidad educativa). Renovación de coordinadores y/o jefes y secretarios de Departamentos de materias afines.
Día 22 al 24	Exámenes previos, libres y equivalencias. Con tribunal Examinador. <i>* Podrán rendir en este turno aquellos estudiantes que adeuden materias del Nivel y que hayan egresado; independientemente del año que cursaron.</i>

Día 23/02 al 03/03/17	Ejecución a cargo de todos los docentes y de la institución del Proyecto de Acompañamiento a la Trayectoria del Alumno-Construyendo vínculos- con los alumnos ingresantes al C.B (1° Año). PROYECTO PATA.
MARZO	
Día 06	INICIO CICLO LECTIVO 2017 INICIO 1° TRIMESTRE
Día 06 al 17	Periodo de Diagnostico Pedagógico de los alumnos.
Día 10	Presentación por parte de preceptores ante los directivos, de informe de relevamiento sobre las instancias complementarias de acompañamiento y evaluación de los alumnos en riesgo pedagógico y exámenes previos, libres y equivalencias Diciembre 2016 - Febrero/17 (Cantidad de alumnos inscriptos, ausentes, aprobados y desaprobados)
Día 17	Jornada Institucional: Primera Parte: con eje de trabajo en la implementación del PATA. Elección de Coordinadores o Jefes de Áreas o Dptos. Segunda Parte: Nuestra Escuela Capacitación Situada
Día 23	Presentación de informe pedagógico a Supervisión: *De los avances del proceso PATA -Articulación (1° Año) con período diagnóstico *Informe pedagógico de todos los cursos, incluyendo de manera operativa gráficos de: barras, tortas u otros, a Supervisión Pedagógica. *Elevar propuestas de acciones superadoras de los problemas detectados en el PATA
Día 31	Presentación de Planilla de Relevamiento Matricular en Supervisión.
ABRIL	
Día 03	Presentación de los programas, planificaciones y proyectos departamentales.
Día 06	Elección de los Centros de Estudiantes
Día 07	Presentación a la Dirección de Educación Secundaria a través de Supervisores Pedagógicos del Plan de Acción institucional que contribuyan a fortalecer las líneas de acción del PATA (en base a los informes pedagógicos elevados por las distintas instituciones educativas)
Día 12	Presentación de los Acuerdos Escolares de Convivencia a la Dirección de Educación Secundaria, siguiendo la vía jerárquica –Supervisión- Conformación del Consejo Escolar de convivencia. (Jefes de materias afines, presidente del centro de estudiantes, asociación de padres, equipo directivo).
Día 17	Presentación a los Padres del Proyecto Educativo y de toda otra información pertinente que contribuya a una relación comprometida y fluida entre la escuela y su entorno. Sin suspensión de Actividades. Conformación y/o renovación de Cooperadora o Asociación de padres.
	Inscripciones para exámenes de terminalidad de estudios

Día 26 al 28	Exámenes de Terminalidad de Estudios, <i>sin suspensión de actividades</i>. Podrán rendir en este turno aquellos estudiantes que adeuden materias del Nivel y que hayan egresado; independientemente del año que cursaron.
Día 28	Presentación de planilla de Informe de Departamentos de Educación Física (Matricula; grupos; Deportes; Jefes; Horarios; Espacios y materiales; etc)
MAYO	
Día 05	Presentación de la PON
Día 17 al 30	Período de integración pedagógica.
Día 26	Jornada Institucional: Primera Parte: Monitoreo de la aplicación del PATA Conformación de los Consejos Consultivos Institucionales Segunda Parte: Nuestra Escuela Capacitación Situada
Día 30	Confección y envío de títulos de egresados (últimas materias aprobadas mes de abril)
Día 31	FINALIZACIÓN DEL PRIMER TRIMESTRE
	Inscripción Feria de Ciencias. Olimpiadas.
JUNIO	
Día 01	INICIO DEL SEGUNDO TRIMESTRE
Día 02	Entrega de notas del primer trimestre.
Día 16	Fecha límite para tener completa la información estadística del Relevamiento Anual 2017. Los establecimientos que cuentan con CUE/CUE Anexo deberá tener confirmado los cuadernillos on-line en el sistema Ra web
Día 26 al 27	Inscripciones para exámenes previos, libres y equivalencias.
JULIO	
10 AL 21 DE JULIO RECESO ESCOLAR DE INVIERNO	
Día 24 al 26	Exámenes previos, libres y equivalencias Con suspensión de Actividades.
Día 24	TERCERA JORNADA INSTITUCIONAL: Primera Parte: Propuestas de acciones para el seguimiento del PATA Segunda Parte: Nuestra Escuela Capacitación Situada
Día 27	Reinicio de las Actividades Áulicas
AGOSTO	
Día 02	Presentación por parte de preceptores ante los directivos, de informe de relevamiento sobre las instancias de exámenes previos, libres y equivalencias Julio/17 (Cantidad de alumnos inscriptos, ausentes, aprobados y desaprobados)
	Feria de Ciencia. Instancia Institucional
Día 10	Segundo Encuentro Provincial de Directores y Vice directores del Nivel Secundario -

	Jornada Jurisdiccional con eje de trabajo en la organización de la aplicación PATA. (Dpto Capital- lugar a confirmar)
Día 14 al 24	Inscripción juegos deportivos inter-escolares
Día 17 al 23	Envío de Planillas PON actualizada
Día 31	FINALIZA SEGUNDO TRIMESTRE
SEPTIEMBRE	
Día 01	INICIO TERCER TRIMESTRE
Día 01 al 20	Juegos deportivos inter-colegiales – Etapa Municipal
Día 05	Entrega de notas del segundo Trimestre
Día 06	Presentación de los Proyectos para los festejos del estudiante por parte de los Centros de Estudiantes
Día 07 al 08	Inscripciones para exámenes de terminalidad de estudios
Día 07 al 14	Elección departamental de las Reinas del Estudiante.
Día 14 al 15	Exámenes de Terminalidad de Estudios, <i>sin suspensión de actividades</i>. Podrán rendir en este turno aquellos estudiantes que adeuden materias del Nivel, independientemente del año que cursaron.
Día 15	Elección Provincial de la Reina del Estudiante.
Día 18 al 20	Festejos del estudiante
Día 22	Cuarta Jornada Institucional: Primera Parte: centrada en la construcción de aportes para fortalecer el PATA Institucional. Segunda Parte: Nuestra Escuela Capacitación Situada
Día 25	Presentación a Supervisión Pedagógica de los reajustes realizados al Proyecto Institucional Juegos deportivos inter-colegiales – Inicio de etapa departamental
Día 29	Presentación a Dirección de Nivel del PEIC de las distintas instituciones vía supervisión pedagógica.
OCTUBRE	
	Competencias Interescolares de Teatro, Música y Expresión Corporal,
Día 10	Juegos deportivos inter-colegiales – Fin de etapa departamental
	Presentación de relevamiento matricular y pedido de necesidades para la construcción de POF 2018.
Día 15 al 30	Juegos deportivos inter-colegiales – Final Provincial
NOVIEMBRE	

Día 15	Fecha límite para las Autorizaciones de Salidas Didácticas. Los proyectos deben estar plasmados en el PEIC y contener todos los requisitos previstos en la Normativa vigente para la correspondiente Aprobación y/o Autorización.
Día 15	Presentación de planillas de Relevamiento Matricular y pedido de Recursos Humanos necesarios para la construcción de POF 2018.
Día 16	MUESTRA ANUAL INSTITUCIONAL ARTISTICA
Día 17	MUESTRA ANUAL DE EDUCACION FISICA
Día 21 al 24	Inscripciones para exámenes previos, libres y equivalencias.
Día 23	Quinta Jornada Institucional: Primera Parte: construcción de aportes para fortalecer el PATA Institucional centrada en el cierre del proceso de evaluación Propuestas de Acciones 2018 Segunda Parte: Nuestra Escuela Capacitación Situada
Día 24	Inicio del período de integración pedagógica
DICIEMBRE	
Día 07	FINALIZA EL TERCER TRIMESTRE.
Día 11 al 15	Periodo de acompañamiento Pedagógico de los alumnos y evaluación sin tribunal examinador.
Día 15 al 20	Exámenes previos, libres y equivalencias. Con tribunal Examinador. <i>* Podrán rendir en este turno aquellos estudiantes que adeuden materias del Nivel y que hayan egresado; independientemente del año que cursaron.</i>
Día 18 al 21	Presentación de informes pedagógicos por parte de los docentes
Día 18	*Presentación de la memoria Anual *Presentación del Inventario *Presentación de Plan de acción 2018 Presentación de Informe de Gestión Pedagógica ante la Dirección de Nivel.
Día 18 al 20	Acto Académico de Clausura del Ciclo Lectivo
Día 20	Presentación de informe final de gestión pedagógica y Plan de Acción 2018, en Dirección de Nivel.
Día 20	Acto de Egresados.
Día 21	Envío a Supervisión del cronograma de Guardias Pasivas del Equipo de Conducción (Directivos, Secretarios y Prosecretarios) para el mes de Enero/Febrero.

22 DE DICIEMBRE FINALIZACION DEL CICLO LECTIVO	
Día 22	Cierre de Tareas Administrativas
22 DE DICIEMBRE FINALIZACION PERIODO LECTIVO	

PERÍODO ESPECIAL 2017 - 2018

FECHAS SIGNIFICATIVAS PARA LA ORGANIZACIÓN INSTITUCIONAL Y PEDAGOGICA

AGOSTO 2017	
	INICIO DEL PERÍODO ESCOLAR
Día 04	Reintegro de personal de Servicios Generales
Día 04	<p>Reintegro del Equipo de Conducción: Director, Vicedirector, Secretario, Prosecretario, Personal Administrativo y Supervisores. Organización de la tarea administrativa y relevamiento de novedades de los locales escolares.</p> <p>Reintegro de Auxiliares Docentes: Asesor Pedagógico, Gabinete Psicotécnico (Psicopedagogos, Trabajadores Sociales), ATP, ACP, Bibliotecarios, Preceptores. Organizar documentación de los alumnos (legajos, RAC), confección de Proyectos Específicos para las horas libres.</p>
Día 07	<p>Reintegro de los Profesores en su horario habitual. Período para llevar a cabo tareas de Autoevaluación Institucional y planificación del ciclo lectivo. Organización de la tarea pedagógica. Articulación de Espacios Curriculares, selección y secuenciación de contenidos atendiendo a su complejidad. Acuerdos sobre criterios e instrumentos de evaluación. Lectura y análisis de las siguientes Resoluciones: CFE N° 79/09-ANEXOS I y II; N° 84/09-ANEXO; N° 88/09-ANEXO; N° 93/09-ANEXO.</p>
Día 09 al 11	Inscripciones para exámenes previos, libres y equivalencias.
Día 10 al 16	Instancia complementaria de acompañamiento y evaluación de los alumnos en riesgo pedagógico. Sin Tribunal Examinador.
Día 14	Jornada Institucional con eje de trabajo en la organización de la aplicación del PATA Nuestra Escuela Capacitación Situada
Día 14 al 24	Matriculación de alumnos.
Día 16 al 18	<p>Exámenes previos, libres y equivalencias. Con tribunal Examinador. <i>* Podrán rendir en este turno aquellos estudiantes que adeuden materias del Nivel y que hayan egresado; independientemente del año que cursaron.</i></p>

Día 18 al 24	Ejecución, a cargo de todos los docentes de la institución, del Proyecto de Acompañamiento a la Trayectoria del Alumno - Construyendo Vínculos – con los alumnos ingresantes al Nivel Secundario
Día 21	INICIO CICLO LECTIVO 2017 INICIO 1° TRIMESTRE
Día 21	Inicio Periodo de Diagnostico Pedagógico de los alumnos.
Día 28 al 31	Inscripción juegos deportivos inter-escolares
SEPTIEMBRE 2017	
Día 01	Finalización del Periodo de Diagnostico Pedagógico de los alumnos.
Día 01 al 20	Juegos deportivos inter-colegiales – Etapa Municipal
	Elaboración del PCI (Proyecto Curricular Institucional)
Día 05	* Presentación por parte de Preceptores, ante directivos, de Informe de relevamiento sobre las instancias complementarias de acompañamiento y evaluación de los alumnos en riesgo pedagógico y examen previa, libre y equivalencias Ago/17- (Cat. De alumnos inscriptos, ausente, aprobados y desaprobados)
Día 08	Presentación de informe pedagógico a Supervisión Pedagógica: * De los avances del proceso PATA-articulación con Periodo diagnóstico. (1er Año) * linforme pedagógico de todos los cursos, incluyendo de manera operativa gráficos de: barras, tortas u otros,. * Elevar propuestas de acción superadoras de los problemas detectados en el PATA
Día 11 al 14	Elección departamental de las Reinas del Estudiante.
Día 12	Supervisión Pedagógica deberá presentar a la Dirección de Nivel: * Propuestas de acción que contribuyan a fortalecer las líneas del PATA en base a los informes pedagógicos elevado por las instituciones.
Día 15	Elección Provincial de la Reina del Estudiante.
Día 18 al 20	Semana del Estudiante
Día 18	Presentación de Planilla de Relevamiento Matricular en Supervisión.
Día 22	Jornada Institucional con eje de trabajo en la organización de la aplicación del PATA Nuestra Escuela Capacitación Situada
Día 24	Presentación a Supervisión Pedagógica de los ajustes al Proyecto institucional
Día 29	Presentación a Dirección de Nivel de los Proyectos Institucionales con aporte de Supervisión
OCTUBRE 2017	

Día 02	Presentación de los programas, planificaciones y proyectos departamentales.
	Renovación de los coordinadores y/o Jefes y secretarios de departamentos y de la Cooperadora o Asociación de Padres (sin suspensión de actividades)
Día 09 al 13	Semana de la Familia
Día 10	Juegos deportivos inter-colegiales – Fin de etapa departamental
	Conformación de los Consejos Consultivos (sin suspensión de actividades)
Día 26 al 28	Exámenes de Terminalidad de Estudios, <i>sin suspensión de actividades</i>. Podrán rendir en este turno aquellos estudiantes que adeuden materias del Nivel y que hayan egresado; independientemente del año que cursaron.
NOVIEMBRE 2017	
Día 03	Confección y envío de títulos de egresados (últimas materias aprobadas).
Día 17 al 30	Instancia de integración de saberes y acompañamiento a los alumnos (Resolución Ministerial E.C.y T. N° 1034/11 Resolución Ministerial E.C y TN° 093/09)
	Presentación de planillas de Relevamiento Matricular y pedido de Recursos Humanos necesarios para la construcción de POF 2018.
Día 21 y 22	Inscripciones para exámenes previos, libres y equivalencias con Tribunal Examinador
Día 23	Jornada Institucional: Primera Parte: construcción de aportes para fortalecer el PATA Institucional Segunda Parte: Nuestra Escuela Capacitación Situada
DICIEMBRE 2017	
Día 01	FINALIZA PRIMER TRIMESTRE
Día 04	Entrega de notas del primer trimestre. INICIO DEL SEGUNDO TRIMESTRE
Día 15	Fecha límite para tener completa la información estadística del Relevamiento Anual 2017. Los establecimientos que cuentan con CUE/CUE Anexo deberá tener confirmado los cuadernillos on-line en el sistema Ra web
Día 18 y 19	Inscripciones para exámenes previos, libres y equivalencias.
25/12/17 AL 06/01/18 RECESO ESCOLAR DE VERANO	
AÑO 2018 **** ENERO	
Día 08	Reinicio de actividades áulicas
Día 10 al 12	Exámenes previos, libres y equivalencias Con suspensión de Actividades.
Día 17 al 22	Envío de planillas PON actualizada.
FEBRERO 2018	

Día 15 al 23	Instancia de integración de saberes (conforme al Régimen de Evaluación aprobado)
Día 21	Jornada Institucional: Primera Parte: construcción de aportes para fortalecer el PATA Institucional Segunda Parte: Nuestra Escuela Capacitación Situada
MARZO 2018	
Día 02	FINALIZA SEGUNDO TRIMESTRE - INICIO TERCER TRIMESTRE.
Día 05 al 06	Entrega de notas parciales del segundo trimestre
Día 12 al 13	Inscripciones para exámenes de terminalidad de estudios
Día 19 al 23	Exámenes de Terminalidad de Estudios, <i>sin suspensión de actividades.</i>
Día 27	Presentación de Relevamiento matricular pedido de necesidades para la construcción de POF 2019.
ABRIL 2018	
Día 30/04 al 04/05	Muestra de Educación Física y otras áreas curriculares
MAYO 2018	
Día 14 al 18	Período de integración de saberes (conforme al régimen de Evaluación aprobado). Instancia de apoyo escolar para alumnos en riesgo a fin de fortalecer su trayectoria escolar.
Día 24	FINALIZA EL TERCER TRIMESTRE. FINALIZA CICLO LECTIVO.
Día 26	Jornada Institucional: Primera Parte: construcción de aportes para fortalecer el PATA Institucional Segunda Parte: Nuestra Escuela Capacitación Situada
Día 29	ACTO DE CLAUSURA PERÍODO ESPECIAL
JUNIO 2018	
Día 04 al 07	Período de exámenes Previos, Libres y Equivalencias.
Día 12	Informe de gestión. Presentación de Memoria Anual
Día 29	Fecha Límite para completar la información estadística del Relevamiento Anual 2017/2018, sistema RA WEB.

NIVEL SUPERIOR



EDUCACIÓN, CIENCIA
Y TECNOLOGÍA
CATAMARCA

NIVEL SUPERIOR

GESTIÓN PÚBLICA Y PRIVADA

FEBRERO 2017

Día 07	Reintegro del personal de Servicios Generales.
Día 09	Presentación de Rectores, Secretarios Académicos, administrativos y Bedeles.
Día 13	Presentación de personal Docente.
Día 9 al 11	Inscripción Exámenes Turno Febrero-Marzo 2017.
Día 17/02 al 03/03	Primer turno de examen.
Día 24	1era Jornada Institucional. 1era Parte: Nuestra Escuela. 2da Parte: Trabajo Institucional

MARZO 2017

Día 01	Presentación de Proyectos de Investigación y Capacitación centradas en el aula – Horas Institucionales.
Día 01 al 10	Segundo Turno de Exámenes.
Día 06	APERTURA DEL CICLO LECTIVO- PRIMER CUATRIMESTRE.
Día 06 al 17	Taller de Nivelación para Ingresantes a las Carreras.
Día 13	Reunión Provincial de Rectores de los IES.
Día 13 al 14	Inscripción para todos los cursos desde primero a cuarto año de las distintas carreras.
Día 16	Inicio de Clases- Primer Cuatrimestre.
Día 16 al 31	Presentación ante Secretaria Académica del IES de la programación curricular de todas las asignaturas del primer cuatrimestre y anuales de todas las carreras.

ABRIL 2017

Día 06 al 07	Asistencia Técnica- pedagógica a los IES del Valle Central y de la Región Este.
Día 17 al 21	Elección del centro de Estudiantes.
Día 17	Envío a las D.I.E.S. de P.O.N. y P.O.F.
Día 17 al 21	Presentación Formal ante la DES, en soporte CD y a través de correo electrónico- en formato Word- de las programaciones curriculares, de todos los espacios curriculares por carrera, anuales y del primer cuatrimestre 2017.

MAYO 2017

Día 02 al 05	Inscripción a exámenes extraordinarios turno Mayo 2017.
Día 15 al 19	Exámenes extraordinarios turnos Mayo/17- Único llamado S/ suspensión de actividades.
Día 17 al 19	Asistencia técnica – pedagógica a los IES del Valle Central.

Día 26	2da Jornada Institucional. 1era Parte: Nuestra Escuela. 2da Parte: Trabajo Institucional
Día 31	Cierre de la matricula 2017.

JUNIO 2017

Día 22 al 23	Asistencia Técnica- pedagógica a los IES- Región Oeste.
Día 26	Reunión provincial de Rectores, Secretarios Académicos, Jefes de Grado, Investigación y Capacitación de los IES- ciclo académico 2017 Presentación primer Informe Pedagógico Institucional.
Día 29	Presentación de Estudio de factibilidad, planes de estudio y diseños curriculares sobre propuestas de carreras de Formación Docente y/o Formación Técnica para el Ciclo Lectivo 2018.
Día 30	Fecha límite para completar la información estadística del Relevamiento Anual 2017, sistema RA WEB.

JULIO 2017

Día 03 al 04	Asistencia Técnica – Pedagógica a los IES de la Región Oeste.
Día 06 al 07	Inscripciones a los Exámenes Julio/Agosto 2017.
Día 07	FINALIZACIÓN DE 1 CUATRIMESTRE.
Día 10 al 21	RECESO INVERNAL.
Día 24	3era Jornada Institucional. 1era Parte: Nuestra Escuela. 2da Parte: Trabajo Institucional
Día 24 al 04/08/2017:	Examen Julio/Agosto.
Día 31	INICIO DEL SEGUNDO CUATRIMESTRE.

AGOSTO 2017

Día 17 al 18	Asistencia Técnica – Pedagógica a los IES del Valle Central.
---------------------	--

SEPTIEMBRE 2017

Día 31/08 al 01/09/2017	Inscripción llamado a exámenes extraordinarios turno Septiembre/17.
Día 07 al 08	Asistencia Técnica – pedagógica a los IES del Valle Central y Región Este.
Día 11 al 22	Exámenes extraordinarios Turno Septiembre /17- sin suspensión de actividades.
Día 22	4ta Jornada Institucional. 1era Parte: Nuestra Escuela. 2da Parte: Trabajo Institucional

OCTUBRE 2017

Día 05 al 06	Asistencia Técnica – Pedagógica a los IES de la Región Oeste.
Día 13	Reunión Provincial de los IES.

NOVIEMBRE 2017

Día 23	5ta Jornada Institucional. 1era Parte: Nuestra Escuela. 2da Parte: Trabajo Institucional
Día 24	FINALIZACIÓN DEL SEGUNDO CUATRIMESTRE.
Día 28	Reunión Provincial de Rectores de los IES- Ciclo académico 2017.
Día 30 al 01/12/2017:	Inician inscripciones Primer llamado exámenes turno Noviembre-Diciembre 2017.

DICIEMBRE 2017

Día 01	Envió de los IES a la DIES, el Relevamiento de la Matricula Final, PON y POF 2017 Presentación del 2º Informe Pedagógico Institucional.
Día 04 al 05	Inician Inscripciones Segundo llamado Noviembre/Diciembre 2017.
Día 11 al 19	Exámenes Turno Noviembre-Diciembre 2017.
Día 26	Envió de la Memoria Anual a la DES.
Día 22	FINALIZACIÓN DEL PERIODO LECTIVO 2017.

EDUCACIÓN DE GESTIÓN PRIVADA Y MUNICIPAL

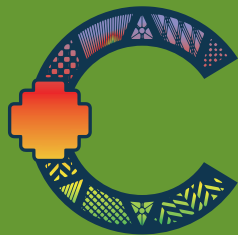

EDUCACIÓN, CIENCIA
Y TECNOLOGÍA
CATAMARCA

DIRECCIÓN DE EDUCACIÓN DE GESTIÓN PRIVADA Y MUNICIPAL

FECHAS SIGNIFICATIVAS PARA LA ORGANIZACIÓN INSTITUCIONAL Y PEDAGÓGICA

Además de las fechas pautadas para los Niveles Inicial, Primario y Secundario, y aquellas correspondientes a conmemoraciones y festejos, la **DIRECCIÓN DE EDUCACIÓN DE GESTIÓN PRIVADA Y MUNICIPAL** establece las siguientes

NIVEL INICIAL

FEBRERO

07/02/17: Reintegro de personal de Servicios Generales.

09/02/17: Presentación del Equipo de Conducción, Administrativo, y Supervisores.

10/02: Reunión de Supervisores con Equipos Directivos.

13/02/17: Presentación del personal Docente, adecuación de los espacios físicos para las innovaciones pedagógicas.

14/02: Reunión de Directivos y Docentes para la organización de la tarea.

15/02/2017: Acondicionamiento del espacio físico.

16 y 17/02/2017: organización, lectura, y análisis de documentos sobre normativas, distribución de salas, etc

16 y 17/02: Entrevistas con las familias del Niño.

24/02: Primera Jornada Institucional: el equipo de conducción informará acerca de los lineamientos de gestión a tener en cuenta para el presente ciclo lectivo. **1era parte: P.N.F.D.S “Nuestra Escuela” – 2da parte: Trabajo Institucional.**

24/02/17: Presentación de planillas de Relevamiento Matricular.

MARZO

03/03: Reunión con padres y/o tutores para establecer acuerdos institucionales.

06/03: Apertura del Ciclo Lectivo.

07/03/17: Inicio Período Inicial.

ABRIL

03/04/17: FINALIZACIÓN DEL PERIODO INICIAL PARA SALAS DE 4 Y 5 AÑOS

04/04/17: INICIA PERIODO DE DESARROLLO PARA SALAS DE 4 Y 5 AÑOS

06/04/17: Presentación de los Informes de Evaluación Individual y Grupal del Periodo Inicial de las Salas de 4 y 5 años.

10/04/17: Presentación en Supervisión del Relevamiento de Alumnos con Necesidades Educativas Especiales para establecer redes de trabajo interinstitucionales

11/04 al 12/04/17: Reunión con las Familias para la Notificación de los Informes de Evaluación Individual del Periodo Inicial.

14/04/17: Día de las Américas.

17 al 21/04/17: Elaboración de propuestas de articulación intrainstitucional entre las Salas de 3; 4 y 5 años.

24/04/17: FINALIZACIÓN DEL PERIODO INICIAL PARA SALAS DE 3 AÑOS.

25/04/17: INICIA PERIODO DE DESARROLLO PARA SALAS DE 3 AÑOS.

26/04/17: Presentación de los Informes de Evaluación Individual y Grupal del Periodo Inicial de las Salas de 3 años.

MAYO

01/05/17: Día de la Constitución Nacional. Día del Trabajador.

02/05/ al 04/05/17: Reunión con las Familias para la Notificación de los Informes de Evaluación Individual del Periodo Inicial de Salas de 3 años.

11/05/17: Día del Himno Nacional Argentino y Natalicio de Fray Mamerto Esquiú

15/05 al 25/05/17: Semana de Mayo

18/05/17: Día Internacional de los Museos y Día de la Escarapela

26/05 al 31/05/17: Semana de los Jardines de Infantes. Recordación de la figura de Rosario Vera Peñalosa

26/05: Segunda Jornada Institucional: Monitoreo de la implementación del PCI: revisión de planificaciones, monitoreo de la implementación de los proyectos pedagógicos. Reuniones por equipos docentes de Salas de 3; 4 y 5 años para monitoreo y ajustes de planificaciones y/o rediseños de proyectos.

1era parte: P.N.F.D.S Nuestra Escuela – 2da parte: Trabajo Institucional.

JUNIO

05/06/17: Día Mundial del Medio Ambiente.

10/06/17: Día de la Afirmación de los Derechos Argentinos sobre las Malvinas, Islas del Atlántico Sur y Sector Antártico

15/06/17: Día del Libro. Re-significación del uso de las bibliotecas escolares

15/06 al 20/06/17: Semana de la Bandera Argentina. Conmemoración de su creador Gral. Manuel Belgrano

JULIO

03/07 al 07/07/17: Semana de la Declaración de la Independencia.

03/07 al 07/07/17: Presentación del Primer avance de los Informes de Evaluación Individual y grupal del Período de Desarrollo de las Salas de 4 y 5 años en Dirección.

10/07 al 21/07/17: RECESO ESCOLAR DE INVIERNO

24/07: Tercera Jornada Institucional: Análisis y evaluación de los Procesos de enseñanza y aprendizajes. 1era parte: P.N.F.D.S Nuestra Escuela – 2da parte: Trabajo Institucional.

25/07 al 28/07/17: Elaboración de Proyectos Institucionales para Festejar el Día del Niño.

26/07 al 28/07: Reunión con las Familias para la Notificación de los Informes de Evaluación Individual del Período de Desarrollo - Primer avance.

AGOSTO

01 /08/17: Día de la Pachamama

01 al 04/08/17: Semana de las ciencias. Preparación de la Feria de Ciencias. Instancia Institucional.

14/08 al 17/08/17: Semana Aniversario del fallecimiento del Gral. José de San Martín.

17/08 al 18/08/17: Festejo Día del Niño

22/08/17: Día Mundial del Folclore

SEPTIEMBRE

04/09 al 08/09/17: Conmemoración del Gran Maestro Argentino “Domingo Faustino Sarmiento”

18/09 al 22/09/17: Semana Festejos del Estudiante en la que se desarrollarán con las familias, actividades lúdicas, recreativas, deportivas y artísticas.

22/09/17: Cuarta Jornada Institucional. Autoevaluación institucional. 1era parte: P.N.F.D.S Nuestra Escuela – 2da parte: Trabajo Institucional.

28/9 al 01/10/17: Muestra de las Artes

OCTUBRE

02/10/17: FINALIZACIÓN DEL PERIODO DE DESARROLLO PARA SALAS DE 4 Y 5 AÑOS

03/10/17: INICIA PERIODO FINAL PARA SALAS DE 4 Y 5 AÑOS.

04/10/17: Informes de Evaluación Individual y Grupal del Período de Desarrollo de salas de 4 y 5 años en la Dirección.

11/10 al 13/10/17: Reunión con las Familias para la Notificación de los Informes de Evaluación Individual del Período de Desarrollo – Primer avance de las salas de 4 y 5 años.

16/10 al 20/10/17: Organización de Talleres para Padres y Alumnos- Semana de la Familia y Divulgación de la Convención de los Derechos del Niño y Adolescente Ley 4923/97

30/10/17: FINALIZACIÓN DEL PERIODO DE DESARROLLO PARA SALAS DE 3 AÑOS.

31/10/17: INICIA PERIODO FINAL PARA SALAS DE 3 AÑOS.

NOVIEMBRE

02/11/17: Presentación de los Informes de Evaluación Individual y Grupal del Periodo de Desarrollo de las salas de 3 años.

20/11 al 30/11/17: Muestras Anualesde: Música; Plástica; Educación Física; Idioma y Tecnología.

23/11/17: Quinta Jornada Institucional. 1era parte: P.N.F.D.S Nuestra Escuela – 2da parte: Trabajo Institucional.

DICIEMBRE

01/12/17: FINALIZACIÓN DE PERIODO FINAL PARA LAS SECCIONES DE 3; 4; 5 .

04/12 al 15/12/17: Actos de Cierre del Ciclo Lectivo 2017.

04/12/17: Presentación de los Informes de Evaluación Individual y Grupal del Periodo Final de las Salas de 3; 4; 5 años.

07/12: Reunión con las Familias para la Notificación de los Informes de Evaluación Individual del Periodo Final de las Salas de 3; 4; 5 años.

11/12/17: Entrega bajo Acta de Legajos Personales de Alumnos de las Salas de 5 años.

12/12/17 al 15/12/17: Inscripciones Periodo Lectivo 2018.

26/12/17 al 29/12/17: Informe de gestión, presentación de memoria anual.

EDUC. PRIVADA Y MUNICIPAL

NIVEL PRIMARIO

FEBRERO

07/02/17: Reintegro de personal de Servicios Generales.

09/02/17: Reintegro del Equipo de Conducción: Director, Vicedirector, Secretario, Prosecretario, Personal Administrativo, Supervisores. Organización de la tarea administrativa, y relevamiento de novedades de los locales escolares. Reintegro de personal de Servicios Generales.

13/02/17: Reintegro del Personal Docente. Reunión de Directivos y Docentes para la organización de la tarea.

14/02/17: Reunión General de Personal.

16/02 y 17/02/17: Organización, lectura y análisis de documentos sobre: normativas vigentes. Definición de estrategias y de Apoyo para los alumnos integrados.

Del 15/02 al 03/03: Período de acompañamiento pedagógico para alumnos que no acrediten Espacios Curriculares.

24/02: **Primera Jornada Institucional. Primera Parte: P.N.F.D.S "Nuestra Escuela" Segunda Parte: Trabajo Institucional.**

MARZO

03/03: Culmina la Etapa de Apoyo Pedagógico para los alumnos que no acrediten Espacios Curriculares.

06/03: **Inicia el Ciclo Lectivo 2017. INICIO DEL PRIMER TRIMESTRE.**

Inicia el Período de Diagnóstico.

13/03: Reunión con Supervisores pedagógicos con los equipos de conducción para asesoramiento y entrega de pautas de trabajo.

17/03: Finaliza el Periodo de Diagnóstico. Elaboración de Informes.

27/03 al 31/03: Presentación de Planificaciones Anuales al Equipo de Conducción.

31/03: Envío de Relevamiento Matricular al Equipo de Supervisión.

Presentación Planillas de Necesidades P.O.F.

ABRIL

03/04: Envío de Planilla de P.O.N 2017.

10/04: Remitir Informe de los alumnos que continúan con la Trayectorias Escolar. Como así también los estudiantes que repitieron el 6° grado. Se especificará Grados, Sección, Espacio Curricular y Calificaciones obtenidas para ambos casos.

MAYO

26/05: Segunda Jornada Institucional.

Primera Parte: P.N.F.D.S “Nuestra Escuela”

Segunda Parte: Trabajo Institucional.

31/05: Remitir al Departamento de Supervisión De los Certificados Finales de la Promoción del 2016.

31/05/17: FINALIZACIÓN PRIMER TRIMESTRE

JUNIO

01/06: Inicia el Segundo Trimestre.

05/06 al 09/06: Entrega de Boletines de Calificaciones pertenecientes al Primer Trimestre. Elaboración de Informes Pedagógicos; reuniones informativas con tutores en la que se dará a conocer el rendimiento escolar de los alumnos; asistencia; aspectos conductuales y estrategias a implementar por la Institución Educativa; entre otros.

13/06 al 15/06: Segundo Taller Institucional.

Revisión de planificaciones, monitoreo de la implementación de los proyectos pedagógicos, ajustes de planificación y/o rediseños de proyectos.

30/06: Completar información Estadística del Relevamiento Anual 2017 – C.U.E.

JULIO

10/07/17 al 21/07/17: RECESO ESCOLAR DE INVIERNO

24/07: Tercera Jornada Institucional.

Primera Parte: P.N.F.D.S “Nuestra Escuela”

Segunda Parte: Trabajo Institucional.

AGOSTO

01/08 al 04/08: Envío de Planilla de P.O.N actualizada

31/08/2017: FINALIZACIÓN DEL SEGUNDO TRIMESTRE

SEPTIEMBRE

01/09/2017: INICIA EL TERCER TRIMESTRE

05/09 al 07/09: Entrega de Boletines de Calificaciones pertenecientes al Segundo Trimestre.

Elaboración de Informes Pedagógicos; reuniones informativas con tutores en la que se dará a conocer el rendimiento escolar de los alumnos; asistencia; aspectos conductuales y estrategias a implementar por la Institución Educativa; entre otros.

11/09: Conmemoración del Día del Maestro.

21/09: Festejos del Día del Estudiante.

18 al 22/09: Semana del Estudiante en la que se desarrollarán actividades lúdicas, recreativas, deportivas, artísticas, con asistencia al aula. Elección de la Reina del Estudiante.

22/09: Cuarta Jornada Institucional.

Primera Parte: P.N.F.D.S “Nuestra Escuela”

Segunda Parte: Trabajo Institucional.

OCTUBRE

En este mes se inicia los procesos de acuerdos entre escuelas comunes y especiales, para definir la inclusión con alumnos con discapacidad.

26 al 02/10/17: Semana de la Educación Especial y Jornada de difusión con derecho de las personas con discapacidad.

01/10/17: Semana de la Divulgación de la Convención de los Derechos del Niño y Adolescente Ley 4923/97,

NOVIEMBRE

03/11: Inicia el Período de Evaluación Final.

Inicia la etapa de las Muestras Educativas de los distintos Espacios Curriculares.

20/11 al 24/11: Elección de Abanderados y Escoltas.

20/11 al 30/11: Etapa de Apoyo Pedagógico a los alumnos con mayores necesidades de promocionar.

23/11: Quinta Jornada Institucional. Primera Parte: P.N.F.D.S “Nuestra Escuela” - Segunda Parte: Trabajo Institucional.

24/11 al 27/11: Comunicar fecha de los Actos Educativos al Departamento de Supervisión.

30/11: Finaliza el Periodo de Muestras Educativas.

DICIEMBRE

01 al 15/12: Instancia de Apoyo Escolar a los alumnos en riesgo a fin de fortalecer su paso al año siguiente y su Trayectoria Escolar.

01/12: Inicia etapa de Actos Escolares de Cierre de Ciclo Lectivo 2017.

07/12: FINALIZA TERCER TRIMESTRE. FINALIZACIÓN DEL CICLO LECTIVO.

11/12 al 15/12: Entrega de Boletines de Calificaciones pertenecientes al Tercer Trimestre.

Elaboración de Informes Pedagógicos; reuniones informativas con tutores en la que se dará a conocer el rendimiento escolar de los alumnos; asistencia; aspectos conductuales y estrategias a implementar por la Institución Educativa; entre otros.

Presentación al Equipo de Conducción, de informes Pedagógicos de Alumnos.

19/12: ACTO DE CLAUSURA.

22/12: Reunión General de Personal.

28/12: Envío de Informe de Gestión y Evaluación Docente al Equipo de Supervisión.

Finaliza el Periodo Lectivo 2017.

22/12: FINALIZACIÓN DEL PERÍODO LECTIVO.

EDUC. PRIVADA Y MUNICIPAL

NIVEL SECUNDARIO

FEBRERO

07/02/17: Reintegro de personal de Servicios Generales

09/02/17: Presentación del Equipo de Conducción, Administrativos, Auxiliares docentes, Supervisores. Programación y distribución de actividades pedagógicas, administrativas, organizacionales y socio-comunitarias

13/02/16: Presentación de todo el personal docente.

13/02 al 15/02: Inscripciones para exámenes previos, libres y equivalencias.

13 al 22/02/17: Instancia complementaria de evaluación en condiciones de regular para alumnos en riesgo pedagógico. **Sin tribunal Examinador.**

22 al 24/02: Exámenes previos, libres y equivalencias. **Con tribunal Examinador.**

** Podrán rendir en este turno aquellos estudiantes que adeuden materias del Nivel y que hayan egresado; independientemente del año que cursaron.*

23/02 AL 03/03: EJECUCIÓN A CARGO DE TODOS LOS DOCENTES Y DE LA INSTITUCIÓN DEL PROYECTO DE ACOMPAÑAMIENTO A LA TRAYECTORIA DEL ALUMNO-CONSTRUYENDO VÍNCULOS- CON LOS ALUMNOS INGRESANTES AL C.B (1° AÑO). **PROYECTO PATA.**

MARZO

06/03/17: INICIO DEL CICLO LECTIVO – INICIA PRIMER TRIMESTRE

06/03 al 17/03: Período de Diagnóstico de aprendizajes en las diferentes áreas curriculares vinculadas a operaciones de interpretación, pensamiento y procedimiento.

17/03: JORNADA INSTITUCIONAL: Primera Parte: con eje de trabajo en la organización de la aplicación PATA. Elección de Coordinadores o Jefes de Áreas o Dptos

Segunda Parte: Nuestra Escuela Capacitación Situada

ABRIL

17/04/17: Inscripciones para exámenes de terminalidad de estudios. Presentación de los programas, planificaciones y proyectos departamentales.

26 al 28/04/17: Exámenes de Terminalidad de estudios. **SIN SUSPENSIÓN DE ACTIVIDADES.**

28/04: Elevar al Departamento de Supervisión de Nivel Proyecto de Integración y Planilla con nómina e información de alumnos con procesos de integración Escolar.

MAYO

08 al 12/05/17: Confección y envío de títulos de egresados (Últimas materias aprobadas mes de Abril)

17 al 30/05/17: Período de integración pedagógica.

26/05: JORNADA INSTITUCIONAL:

**Primera Parte: Monitoreo de la aplicación del PATA Constitución del Consejo Consultivo Institucional
Conformación de los Consejos Consultivos (sin suspensión de actividades)**

Segunda Parte: Nuestra Escuela Capacitación Situada

31/05/17: Elevación al Departamento de Supervisión del Primer Informe sobre movilidad de alumnos.

31/05/17: FINALIZACIÓN DEL PRIMER TRIMESTRE.

JUNIO

01/06: INICIA SEGUNDO TRIMESTRE

02/06: Entrega de notas del Primer Trimestre

16/06: Fecha Límite para completar la información estadística del Relevamiento Anual 2017, sistema RA WEB.

26 al 27/06: Inscripciones para exámenes previos, libres y equivalencias.

JULIO

10 al 21/07/17: RECESO ESCOLAR DE INVIERNO

24 al 26/07/17: Período de Exámenes regulares, previos y equivalencias con suspensión de actividades.
Con suspensión de actividades.

Período de registro de acreditación de equivalencias.

24/07: TERCERA JORNADA INSTITUCIONAL:

Primera Parte: Propuestas de acciones para el seguimiento del PATA

Segunda Parte: Nuestra Escuela Capacitación Situada

AGOSTO

22 al 31/08: Período de integración pedagógica

30/08: Vencimiento de la presentación de formularios nómina de egresados (RMN#318/00)

31/08/17: FINALIZA EL SEGUNDO TRIMESTRE.

SEPTIEMBRE

01/09/17: INICIA EL TERCER TRIMESTRE

07 al 08/09: Inscripción de exámenes previos y de Terminalidad de estudios

14 al 15/09: Exámenes previos y de Terminalidad de estudios. **Sin suspensión de actividades**

22/09: Cuarta Jornada Institucional:

Primera Parte: centrada en la construcción de aportes para fortalecer el PATA Institucional.

Segunda Parte: Nuestra Escuela Capacitación Situada

OCTUBRE

31/10: Vencimiento del plazo para efectivizar los contratos de adhesión con tutores y alumnos.
Presentación de planillas de relevamiento matricular y pedido de necesidades para construcción de POF 2018

NOVIEMBRE

03/11: Elevación al Departamento de Supervisión del 2º Informe sobre movilidad de alumnos.

23/11/17: QUINTA JORNADA INSTITUCIONAL

24/11: Período de integración de saberes y acompañamiento de los alumnos

DICIEMBRE

04 al 15 /12: Primera instancia Complementaria de Evaluación.

04/12 al 06/02: Inscripción a exámenes previos y regulares para completar estudios.

07/12/17: FINALIZACIÓN DEL TERCER TRIMESTRE - FINALIZA EL CICLO LECTIVO 2017.

11 al 15/12: Periodo de acompañamiento pedagógico de los alumnos y evaluación. Sin tribunal examinador.

15 al 20/12: Exámenes previos y regulares para completar estudios con tribunal examinador.

Periodo de registro de acreditación de espacios curriculares por equivalencias.

19/12/16: ACTO ACADÉMICO CLAUSURA DEL CICLO LECTIVO.

30/12: Vencimiento presentación al Dpto. Supervisión de la memoria anual

22/12: FINALIZA EL PERIODO LECTIVO.

EDUCACIÓN ESPECIAL

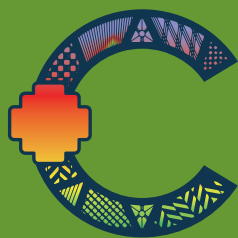

EDUCACIÓN, CIENCIA
Y TECNOLOGÍA
CATAMARCA

EDUCACIÓN ESPECIAL

“La Educación Especial es la modalidad del Sistema Educativo destinada a asegurar el derecho a la educación de las personas con discapacidades, temporales o permanentes, en todos los niveles y modalidades del Sistema. Se rige por el principio de inclusión educativa y brinda atención educativa en todas aquellas problemáticas específicas que no puedan ser abordadas por la educación común. Se debe garantizar la integración de los/as alumnos/as con discapacidades en todos los niveles y modalidades según las posibilidades de cada persona”. (Ley 26.206 de Educación Nacional - art. 42°)

FECHAS SIGNIFICATIVAS PARA LA ORGANIZACIÓN INSTITUCIONAL Y PEDAGÓGICA

Además de las fechas pautadas para la organización institucional y pedagógica de la **Educación Primaria**, conmemoraciones y festejos, se establecen, además, las siguientes como fechas significativas específicas para la **Educación Especial**:

FEBRERO 2017

- 07/02:** Reintegro de personal de Servicios Generales.
- 09/02:** Reintegro del Equipo de Conducción: Director, Vicedirector, Secretario, Prosecretario, Personal Administrativo, Supervisores. Organización de la tarea administrativa, y relevamiento de novedades de los locales escolares.
- 13/02:** Reintegro del Personal Docente. Reunión de Directivos y Docentes para la organización de la tarea.
- 14/02: Reunión general de personal**
- 15 y 17/02:** Organización, lectura y análisis de documentos sobre: normativas vigentes (Resoluciones del C.F.E.), distribución de tareas de todas las áreas, preparación de la primera jornada institucional y organización de la agenda para la misma. Organización de la tarea pedagógica. Análisis, posibles integraciones a escuelas comunes.
- 15 al 21/02:** Fortalecimiento de lazos con niveles y modalidades educativas. Encuentros, debate, charlas informativas sobre configuraciones de apoyo. PPI, etc. Introspección y fortalecimiento de los equipos de apoyo a la integración en escuelas especiales.
- 22/02:** Definición de estrategias y configuraciones de apoyo para los alumnos con discapacidad en procesos de integración.
- 22/02 al 03/03/:** Período de acompañamiento pedagógico para alumnos que requieran estrategias de apoyo. Presentación de equipos de apoyo a la integración de escuelas especiales a escuelas comunes para dar inicio a los procesos de integración.
- 23/02 al 03/03:** Actividades de Articulación para alumnos ingresantes a 1° año de nivel secundario.
- 24/02:** Primera Jornada Institucional. Espacio donde el equipo de conducción informará sobre los lineamientos de gestión a realizar para el presente ciclo lectivo. Elaboración de Proyecto de Integración Institucional. Proyectos de implementación de espacios compartidos con niveles y modalidades educativas para acompañar trayectos escolares con alumnos con discapacidad.

MARZO 2017 - MES DE LA REAFIRMACIÓN DE LOS DERECHOS HUMANOS.

- 2 y 3/03:** Inscripción de alumnos para el ciclo lectivo.
- 01 al 03/03:** **Presentación de planillas de base de datos de alumnos integrados escuela especial-escuela común a la Dirección de Educación Especial.**

- 06/03:** Apertura del ciclo lectivo, **INICIO DEL PRIMER TRIMESTRE.**
- 06/03 al 17/03:** Período de evaluación y diagnóstico pedagógico de los grupos.
- 10/03:** Presentación de Planillas de Relevamiento Matricular.
- 13/03:** Reunión con Supervisores pedagógicos con los equipos de conducción para asesoramiento y entrega de pautas de trabajo.
- 08/03:** Día Internacional de la Mujer.
- 13/03 al 17/03:** Semana de los derechos del consumidor.
- 15/03:** Día mundial del consumidor.
- 20 al 22/03:** Presentación de informe diagnóstico.
- 21/03:** Día Mundial de la Poesía. Día Mundial del Síndrome de Down
- 22/03:** Día mundial del cuidado del Agua. Jornada de concientización para el cuidado y el uso responsable del agua.
- 22/03 al 31/03:** Elaboración del PPI de alumnos con discapacidad integrados a la escuela común (trabajo conjunto escuela común-escuela especial)
- 24/03:** Día Nacional de la Memoria por la Verdad y la Justicia.
- 24/03:** Día de la masacre de Capilla del Rosario y el Catamarcazo.
- 22 al 29:** Elaboración de las planificaciones anuales.
- 29/03:** Presentación de planificaciones a las autoridades escolares.
- 29/03:** Día del Animal
- 31/03:** Presentación de Planillas de Necesidades de modificación de P.O.F.

ABRIL 2017 - MES DE LA SOBERANÍA Y RESPETO A LA DIVERSIDAD

- 02/04:** Día del Veterano y Caída de las Malvinas.
- 02/04:** Día Internacional del Autismo
- 07/04:** Día Mundial de la Salud.
- 10/04:** Día de la Ciencia y de la Técnica.
- 14/04:** Primer **Taller Institucional Integral**, con todos los Actores Educativos: directivos, docentes, padres y alumnos. Se realizará en cada Establecimiento Educativo para comunicar a los padres de los alumnos y demás miembros de la comunidad educativa el Proyecto Educativo y toda otra información que contribuya al establecimiento de una relación comprometida y fluida entre la escuela y su entorno.
- 10 al 21/04:** Trabajo por año y ciclo entre docentes y alumnos, en la elaboración de propuestas de Convivencia Escolar. Reflexión sobre valores y aceptación de las diferencias a la diversidad.
- 19/04:** Día del Indio Americano.
- 27 y 28/04:** Presentación de los acuerdos escolares de convivencia a la Dirección de las escuelas, por parte de alumnos y docentes.

MAYO 2017 - MES DE LA PATRIA

- 01/05:** Día Internacional del Trabajador y Día de la Constitución Nacional.
- 11/05:** Día del Himno Nacional Argentino y Natalicio de Fray Mamerto Esquiú
- 15 al 19:** Semana de Los Museos.
- 18/05:** Día Internacional de los Museos. Día de la Escarpela
- 25/05:** Aniversario del Primer Gobierno Patrio
- 15 al 26/05:** Instancia de Integración de Saberes (Resol. Ministerial E.C.y T. N° 1034/11)
- 17/05:** Día Provincial de la Lucha contra la Discriminación por Causa de Orientación Sexual o Identidad de Género. Ley N° 05483/16.
- 26/05:** **FINALIZACIÓN PRIMER TRIMESTRE**

26/05: Segunda Jornada Institucional.

28/05: Día de los jardines de infantes

29/05: INICIO SEGUNDO TRIMESTRE.

30/05: Día de la concientización sobre la donación de órganos y tejidos para trasplantes – Ley Provincial N° 5440/15

29/05 al 02/06: Entrega de calificaciones del primer trimestre, informes pedagógicos, reuniones informativas con padres y tutores, en la que se dará a conocer el rendimiento escolar de los alumnos y las estrategias a implementar por la Institución.

JUNIO 2017- MES DE LAS ARTES

30 de Junio: Fecha Límite para completar la información estadística del Relevamiento Anual 2017, sistema RA WEB.

01/06: Conmemoración del Fallecimiento Luis Franco.

Aniversario de las Escuelas de Danzas Nativas y Folclore.

Aniversario de la Escuela de Teatro Juan Oscar Ponferrada

04/06: Nacimiento de Felipe Varela

05/06: Día Mundial del Medio Ambiente.

12/06: Nacimiento del artista plástico catamarqueño Laureano Brizuela.

12/06: Día Mundial del Trabajo Infantil

13/06: Nacimiento del Escritor Leopoldo Lugones. Día del Escritor.

15/06: Día del Libro.

05 al 16/06: Elaboración en cada Institución de datos estadístico que refleje la trayectoria de los estudiantes con datos al 30 de Mayo,

20/06: Día de la Bandera. Fallecimiento de su creador Don Manuel Belgrano.

24/06/16: Día de San Juan Bautista Patrono de la Ciudad de San Fernando del Valle de Catamarca.

Día del Cantor Nacional: Fallecimiento de Carlos Gardel. Día del Escultor.

27 al 30/06: Espacio de reflexión escuela común-familia-escuela especial sobre los procesos de integración.

30/06/16: Fecha Límite para tener completa la información estadística del relevamiento anual 2017. Los establecimientos que cuentan con CUE o CUE/Anexo deberán tener terminado los cuadernillos on line en el sistema RA WEB.

JULIO 2017 - MES DE LA HISTORIA DE CATAMARCA

05/07: *Fundación de Catamarca*

09/07: *Día de la Declaración de la Independencia*

10/07 al 21/07: **RECESO ESCOLAR DE INVIERNO**

24/07: *Tercera Jornada Institucional Integral, presentación de informes de avance por ciclos sobre proceso de aprendizaje de los estudiantes, revisión de planificaciones, monitoreo de la implementación de los proyectos pedagógicos. Reuniones por equipos docentes para monitoreo y ajustes de planificaciones y/o rediseños de proyectos. Análisis y evaluación del PPI.*

18/07: *Recordatorio del atentado de la sede de la AMIA*

AGOSTO 2017 - MES DE LA MADRE TIERRA

01/08: Día de la Pachamama

01 al 05/08: Monitoreo de procesos de integración dirección de educación especial-escuela común-escuela especial

31/07 al 04/08- SEMANA DE LAS CIENCIAS: Semana de las ciencias. Preparación de la Feria de Ciencias. Instancia Institucional.

08/08: Día del Profesor de Educación Especial.
17/08: Aniversario del fallecimiento de San Martín.
14/08: al 31/08: **Instancias de Integración de Saberes (Resolución Ministerial E. CyT. N° 1.034/11).**
22/08: **Día Mundial del Folclore**
24/07: Día del Fallecimiento de Jorge Luis Borges – Jornada Institucional de Lectura.
25/08: Día de la Autonomía de Catamarca

SEPTIEMBRE 2017 - MES DE LA PAZ Y DEL ESTUDIANTE

01/09: FINALIZA EL SEGUNDO TRIMESTRE
04/09: INICIO DEL TERCER TRIMESTRE
08/09: Día Internacional de la Alfabetización
11/09: Día del Maestro.
18 al 22/09: Semana del Estudiante en la que se desarrollarán actividades lúdicas, recreativas, deportivas, artísticas, con asistencia al aula y atento a sugerencias e instructivos que las Escuelas recibirán oportunamente. Elección de la Reina del Estudiante.
17/09: Fallecimiento del Educador Manuel Estrada. Día del Profesor
19/09: Día Nacional del Sordo. Jornada de difusión y concientización, referente al día del Sordo
21/09: Día de la Primavera. Día del Estudiante.
22/09: **Cuarta Jornada Institucional**
25 al 29 /09: Semana de la Igualdad y la no discriminación del género.
26/09: Día Internacional de la persona Sorda
28/09: Aniversario de la Promulgación de la Ley que establece el Voto Femenino en 1947.
25 al 29/09: Muestra de las Artes.

OCTUBRE 2017 - MES DE LA FAMILIA

En este mes se inicia los procesos de acuerdos entre escuelas comunes y especiales, para definir la inclusión con alumnos con discapacidad. Articulación.

02/10 al 06/10: Semana de la Educación Especial y Jornada de difusión de los derechos de las personas con discapacidad.
02/10 al 06/10: Semana de la Divulgación de la Convención de los Derechos del Niño y Adolescente Ley 4923/97.
06/10: Natalicio de Julio Sánchez Gardel
12/10: Aniversario de la Conquista de América: Día del Respeto a la Diversidad Cultural.
15/10: Día Mundial del Bastón Blanco. Jornada de información y concientización.
16 al 20/10: Organización de Talleres para Padres y Alumnos- Mes de la Familia. Realización del Tercer Taller Integral con todos los actores educativos: Directivos, Docentes, Padres y Alumnos. Reunión con la comunidad Educativa.

NOVIEMBRE 2017 - MES DEL CUIDADO Y RESPETO POR EL MEDIO AMBIENTE

06/11: Día de los Parques Nacionales
10/11: Día de la Tradición
06 al 10/11: Muestra de Educación Física. Muestra Cultural Anual
20/11: Día de la Soberanía. Aniversario de la batalla de la Vuelta de Obligado
22/11: Día de la Música
23/11: **Quinta Jornada Institucional:** Análisis y evaluación de los Procesos de enseñanza y aprendizajes. Informe de los alumnos en riesgos pedagógicos y elaboración de propuestas específicas que fortalezcan su recorrido escolar. Evaluación de promociones de alumnos integrados.

13 al 30/11: Instancia de integración de saberes y acompañamiento de los alumnos (Resolución Ministerial E.C. y T. N° 1034)

DICIEMBRE 2017

07/12: FINALIZA TERCER TRIMESTRE.

03/12: Día Internacional de las personas con discapacidad: Jornada de Concientización y difusión.

04/12 al 15/12: Instancia de apoyo escolar a los alumnos en riesgo a fin de fortalecer su paso al año siguiente y su trayectoria escolar. (Resol. C.F.E. 174/12).

10/12: Retorno de la Democracia y Día Internacional de los Derechos Humanos.

11/12 y 16/12: Jornada de reflexión sobre trayectorias de procesos de integración Dirección Educación Especial-escuela especial-escuela común.

14/12 al 15/12: Entrega de Boletines de Calificaciones. Reuniones de Padres.

22/12: Finalización del ciclo lectivo. ACTO DE CLAUSURA.

19/12: Notificación de conceptos profesionales.

26/12 y 29/12: Informe de gestión, presentación de memoria anual.

EDUCACIÓN TÉCNICA Y FORMACIÓN PROFESIONAL

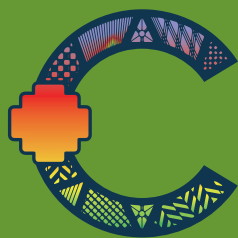

EDUCACIÓN, CIENCIA
Y TECNOLOGÍA
CATAMARCA

EDUCACIÓN TÉCNICA Y FORMACIÓN PROFESIONAL

LÍNEAS DE ESTRATEGIAS DETERMINANTES

- Ampliar, organizar y propender a la Enseñanza Técnica en todos los Dptos. Geográficos de la jurisdicción, que requieran de esta cobertura educativa.
- Optimizar los entornos formativos de las distintas instituciones de educación técnico- profesional, en relación a las Trayectorias formativas y nuevas tecnologías.
- Favorecer la terminalidad de la Educación Técnico Profesional en sus diferentes modalidades, mediante la implementación de un dispositivo para el efectivo acompañamiento desde la Dirección de Nivel, hacia las instituciones ETP, la supervisión, en apoyo institucional y prácticas curriculares, en las visitas institucionales, la realización de encuentros o talleres, y otras actividades afines.
- Implementar al acompañamiento tutorial en el primer año del inicio de inserción en la educación terciaria y/o universitaria.
- Contribuir a la Formación continua, actualización y capacitación de directivos de establecimientos de ETP en la gestión institucional, curricular y administrativa, y de los docentes en aspectos metodológicos y disciplinares, mejorando la implementación de la Autoevaluación Institucional.
- Afianzar estrategias socioeducativas, mediante la entrega de equipamiento individual y colectivo a los alumnos y establecimientos de ETP, para su mejor y mayor aprendizaje áulico, y propender a la efectiva participación de alumnos y docentes, principales hacedores de una institución educativa de ETP, en eventos Provinciales y Nacionales, Feria de Ciencias. Técnicamente, Olimpiadas, Viajes de estudios relacionados con la ETP.

FECHAS SIGNIFICATIVAS PARA LA ORGANIZACIÓN INSTITUCIONAL Y PEDAGÓGICA

FEBRERO

07/02/17: Reintegro de personal de Servicios Generales

09/02/17: Reintegro del Equipo de Conducción: Director, Coordinador de Fundamentación Básica y Formación Laboral, Secretario, Prosecretario, Jefe Sectorial y Personal Administrativo:

- Organización de la tarea administrativa y relevamiento de novedades de las unidades escolares.
- Organización de la Primera Jornada Institucional por parte de Equipo de Conducción.

13/02/17: Presentación de docentes en su horario habitual. Programación y distribución de actividades pedagógicas, administrativas, organizacionales y socio-comunitarias:

13 al 15: Inscripciones para exámenes previos, libres y equivalencias.

14/02: Reunión General de Personal.

13 al 24/02: Matriculación de alumnos para el ciclo lectivo.

- ➔ Instancia complementaria de acompañamiento y evaluación de los alumnos que no hayan acreditado los espacios curriculares. Sin Tribunal Examinador. Considerar para esta instancia la Resolución CFE N° 093/09 y Resolución Ministerial N° 1034 “Régimen de evaluación para la educación Secundaria”

24 al 28/02: Elección Asociación Cooperadora

24/02: Reunión de Equipos de Conducción con el Director de Educación Técnica y Formación Profesional para delinear acciones para el presente ciclo lectivo.

MARZO

01, 02 Y 03 de Marzo: Exámenes Previos, Libres y Equivalencias-Con Tribunal examinador.

06/03/17: INICIO DEL CICLO LECTIVO – INICIO DEL 1° TRIMESTRE

06 al 17/03: Período de diagnóstico de aprendizajes vinculados a operaciones de interpretación, pensamiento y procedimiento en las diferentes áreas curriculares.

17/03/17: Primera Jornada Institucional.

- ➔ Tratamiento y organización de espacios curriculares del Primer y Segundo Ciclos de la educación técnica profesional.
- ➔ Tratamiento de nuevos espacios curriculares y prácticas profesionalizantes propuestas para el segundo ciclo.
- ➔ Articulación de Espacios curriculares, selección y secuenciación de contenidos atendiendo a su complejidad
- ➔ Acuerdos sobre criterios e instrumentos de evaluación
- ➔ Elaboración de proyectos para horas libres.
- ➔ Inventario general de bienes escolares.
- ➔ Inventario del material bibliográfico, acondicionamiento y elaboración de proyectos que promuevan el uso de dicho material.
- ➔ Confeción por parte de Auxiliares Docentes de Registros Anuales de Calificación y de informes de la trayectoria escolar de los alumnos durante el período escolar.
- ➔ Tratamiento de Resoluciones inherentes a la Modalidad

20 al 22/03: Elaboración del PCI (Proyecto Curricular Institucional) con inclusión de temas transversales. Sin suspensión de actividades. Puede convocarse por Departamento de materias afines.

27/03: Presentación en Asesoría Pedagógica de los informes con relevamiento de datos del período de Diagnóstico.

29/03/: Reunión para comunicar a los padres de los alumnos y demás miembros de la comunidad educativa, el Proyecto Educativo y toda otra información que contribuya al establecimiento de una relación comprometida y fluida entre la escuela y su entorno. Sin suspensión de actividades

30 /03: Presentación en Dirección de ETyFP del Relevamiento Matricular.

ABRIL

03 al 28/04: Elección Centro de Estudiantes.

03 al 07/04: Inscripciones para exámenes de Terminalidad de estudios.

Presentación de propuestas de inversión y necesidades por Institución para Plan de Mejora Institucional INET.

17 al 20/04: Exámenes de Terminalidad de estudios, sin suspensión de actividades.

Reunión Institucional de definición de PCI sin suspensión de actividades.

Presentación de Acuerdos Escolares de Convivencia en Coordinación y Dirección de Nivel.

Presentación de Programas y Proyectos áulicos y departamentales a Dirección de establecimientos.

28/04: Fecha límite de presentación de borradores de proyectos de Plan de Mejora Institucional INET

28/04: Fecha de envío de los cuadernillos de relevamiento matricular.

MAYO

02 al 05/05: Confección y envío de Títulos de egresados (últimas materias aprobadas mes de Abril).

08 al 26/05: DESARROLLO DE ACTIVIDADES CIENTÍFICAS Y TECNOLÓGICAS. INSCRIPCIONES

10/05: Presentación de PON.

17 al 30/05: Instancia de integración de saberes.

26/05/17: Segunda Jornada Institucional.

31/05: FINALIZACIÓN PRIMER TRIMESTRE

JUNIO

01/06: INICIO SEGUNDO TRIMESTRE. Entrega de notas parciales del 1° trimestre.

23/06 reunión de Equipos de Conducción con el Director de Educación Técnica y Formación Profesional.

26/06: Día Internacional de la Lucha contra el Uso indebido y el Tráfico Ilícito de Drogas.

26/06: Fecha límite de presentación de Proyectos Plan de Mejora Institucional INET

2° Reunión Consejo Asesor de Directores de Escuelas.

30/06: Fecha Límite para completar la información estadística del Relevamiento Anual 2017, sistema RA WEB.

JULIO

03 al 05/07: Inscripción para exámenes previos, libres y equivalencias con Tribunal examinador.

10 al 21/07: RECESO ESCOLAR DE INVIERNO.

24/07/17: Tercera Jornada Institucional. 1era parte: Nuestra Escuela. 2da parte: trabajo institucional.

24 al 26/07: Período de Exámenes Previos, Libres y Equivalencias con suspensión de actividades

27/07: Reinicio de actividades áulicas.

28/07: Elaboración de informes por áreas de los avances del proceso de aprendizaje de los estudiantes, presentación y/o monitoreo de los procesos pedagógicos. Monitoreo y ajustes de los diseños áulicos.

AGOSTO

FERIA DE CIENCIAS-Instancia Institucional-Actividades Científicas y Tecnológicas.

25/08: Envío de Planillas PON actualizada.

21/08 al 31/08: Período de Integración Pedagógica

31/08: FINALIZA SEGUNDO TRIMESTRE

SEPTIEMBRE

01/09: INICIA TERCER TRIMESTRE

04 al 07/09: Inscripción de exámenes de Terminalidad de Estudios. .

11 al 12/09: Entrega de notas parciales del Segundo Trimestre.

14 al 15/09: Exámenes de Terminalidad de estudios sin suspensión de actividades.

18 al 20/09: Semana del estudiante. Actividades programadas por el Departamento de Educ. Física.

22/09/17: Cuarta Jornada Institucional.

OCTUBRE

13/10: Elaboración de Informe pedagógico sobre el rendimiento académico, y estrategias a implementar por la institución para aquellos alumnos en riesgo de no promocionar los espacios curriculares.

19 al 20/10: Presentación de Relevamiento Matricular y pedido de necesidades para la construcción de POF

NOVIEMBRE

15/11: Día de la Educación Técnica. Celebración propia de las Escuelas industriales. Durante la semana se realizan muestras, encuentros, olimpiadas, culminando con actos oficiales el día 17/11/17.

16/11: 5ta Jornada Institucional.

21 al 22/11: Inscripciones en Secretaría para exámenes Previos, Libres y Equivalencias.

Del 24/11 al 06/12: Período de integración de saberes y acompañamiento de los alumnos.

30/11: Reunión de Equipos de Conducción con el Director de Educ.Téc.yFormac. Profesional.

DICIEMBRE

07/12: FINALIZACIÓN TERCER TRIMESTRE. FINALIZACIÓN DEL CICLO LECTIVO –

11 al 15/12: Período de acompañamiento y evaluación pedagógica a los alumnos que no hayan acreditado los espacios curriculares, sin Tribunal examinador. Considerar para esta instancia la Resolución CFE 093/09 y Resolución Ministerial N° 1034 “Régimen de evaluación para la Escuela Secundaria”.

15 al 20/12: Período de Exámenes Previos, Libres y Equivalencias.

19/12/17: Acto Académico y Colación de Egresados 2017

22/12/17: Finalización del Período Lectivo.

22/12: Presentación de la Memoria Anual

EDUCACIÓN AGROPECUARIA



EDUCACIÓN, CIENCIA
Y TECNOLOGÍA
CATAMARCA

DIRECCIÓN DE EDUCACIÓN

AGROPECUARIA

FECHAS SIGNIFICATIVAS PARA LA ORGANIZACIÓN INSTITUCIONAL Y PEDAGÓGICA

CALENDARIO ESCOLAR 2017

ESCUELAS DE PERÍODO COMÚN

CONSIDERACIONES GENERALES PARA LA ESPECIALIDAD

La Dirección de Educación Agropecuaria, dependiente de la Subsecretaría de Educación, tiene a su cargo todas las Escuelas Secundarias de la Provincia, con Especialidad Agrotécnica y el Centro de Educación Agrícola, ubicadas en los Departamentos Capayán, Paclín, Santa Rosa, Andalgalá y Tinogasta. Esto permite la localización y contextualización de un desafío para integrar la formación Agrotécnica con las perspectivas del entorno socio-productivo. Ello se constituye en un factor decisivo en el desarrollo sostenible local y regional.

La Educación Agropecuaria en nuestro País y Jurisdicción fortalece su identidad gracias a los distintos actores que operan en red hacia objetivos comunes. Está compuesta por diferentes sectores, que realizan acciones que fortalecen la articulación entre lo social, económico y productivo, guiándolos hacia acciones concretas que potencian el desarrollo de las comunidades.

Esto ocurrirá en un marco de reconocimiento sobre la importancia de la educación agropecuaria, como un espacio para la formación de personas cuyos conocimientos, capacidades y habilidades les permitan desarrollarse de manera satisfactoria, ya sea para la prosecución de estudios superiores o para el ámbito laboral en la vida.

En esta línea, se torna necesario contar con organizaciones fortalecidas a través de procesos de mejora que incluyan actualización y capacitación docente permanente; igualdad de oportunidades para los estudiantes; acompañamiento a las trayectorias escolares; aplicación de diversas herramientas y estrategias para la vinculación de la institución educativa con las instituciones del sector científico tecnológico; construcción del conocimiento en los estudiantes para relacionar su formación con el mundo del trabajo a través de la realización de las prácticas profesionalizantes.

En este aspecto, Proyectos y Organización Institucionales de Prácticas Profesionalizantes, la Dirección de Educación Agropecuaria fijará su campo a “sembrar”, para que los estudiantes puedan integrar y articular teoría y práctica que faciliten la transferencia de lo aprendido a diferentes contextos y situaciones, en una correspondencia con los diversos sectores de la actividad socio-productiva. En definitiva estas prácticas propician una aproximación al campo ocupacional, hacia el que se orienta la formación. Lo coloca al joven en contacto con distintas situaciones y problemáticas que le permitirán identificar el objeto de la práctica profesional, como del conjunto de procesos técnicos, tecnológicos, científicos, culturales, sociales y jurídicos. Para ello, será de relevancia generar propuestas formativas que contemplen y trabajen las particularidades socioculturales y productivas del entorno en el que se insertan.

Por lo tanto, será de gran valoración los fines, aspiraciones y expectativas del colectivo docente y el compromiso central de las instituciones educativas, que tendrán a su cargo favorecer la construcción de aprendizajes significativos en los distintos entornos formativos. El posicionamiento que asuma cada centro educativo, actuará como referente en el ámbito de la dinámica local y regional.

Esto supone equipos directivos y docentes conscientes en la cultura del trabajo conjunto y del aprendizaje continuo; capaces de elaborar e implementar un proyecto institucional que establezca metas, objetivos y actividades que atiendan al acceso de los alumnos, la progresión de sus aprendizajes y la permanencia hasta la finalización de sus estudios en el Nivel Secundario Obligatorio – Modalidad Técnico Profesional – Especialidad: Técnico en Producción Agropecuaria.

La conducción impulsará la participación de docentes y alumnos en **FERIAS DE CIENCIAS, PROGRAMA PROVINCIAL DE ACTIVIDADES CIENTÍFICAS Y TECNOLÓGICAS JUVENILES (ACTJ)** y/o cualquier otra actividad organizada por las diferentes Áreas del Ministerio de Educación, Ciencia y Tecnología de la Provincia de Catamarca, del Ministerio de Educación de la Nación y otros Ministerios vinculantes a la especialidad.

Con el propósito de profundizar e integrar el trabajo pedagógico-institucional, será de carácter obligatorio la realización de una **MUESTRA ANUAL INSTITUCIONAL** durante el mes de Noviembre. Cada escuela y/o centro organizará, de acuerdo a sus posibilidades, actividades que integren planes y programas institucionales, provinciales, nacionales, los lineamientos curriculares con las trayectorias estudiantiles.

Los Equipos de Conducción tendrán la obligación de cumplir en tiempo y forma con los requerimientos de la Dirección de Educación Agropecuaria y de todas las áreas del Ministerio de Educación, Ciencia y Tecnología. Presentarán al inicio del Ciclo Lectivo un PLAN DE TRABAJO INSTITUCIONAL, en el mes de Marzo, MEMORIA y/o relato de los avances de la gestión, en el mes de julio; en diciembre expondrán logros, acciones pendientes y balance de lo producido propio.

La presente agenda deberá ser leída y analizada por todos los actores de la institución, dejando constancia en acta labrada a tal efecto, para su fehaciente notificación y cumplimiento.

ACTIVIDADES PREVIAS A LA INICIACIÓN DEL PERÍODO LECTIVO

Se realizarán teniendo en cuenta las normas específicas pautadas por esta Dirección, cuyo Instructivo se elevará a las Instituciones Escolares a su cargo. Tener en cuenta:

- Reformulación de P.O.F. y P.ON.
- Recreación del Proyecto Educativo Institucional, teniendo como base la Evaluación Institucional.
- Convocatoria y participación a Reuniones de Equipos de Conducción para la elaboración del Plan de Trabajo Institucional; a Reuniones de Equipos de Conducción con Docentes, Auxiliares Docentes, Administrativos, Jefes Sectoriales, Instructores y Personal de Servicios Generales, con los que se acordará y consensuará la presentación, análisis y evaluación participativa acerca del Plan de Trabajo Institucional.
- Planificación de los entornos formativos y proyecto didáctico-productivo.
- Elaboración de acuerdos institucionales para la reformulación del Proyecto Curricular.
- Acuerdos intersectoriales, primeros acercamientos con entornos formativos del contexto local.
- Matriculación, sistematización de la información y orientación a los alumnos.

- Jornadas institucionales y/o talleres de trabajo y de desarrollo profesional.
- Implementación de tutorías y clases de apoyo a los alumnos en riesgo pedagógico, para la acreditación y promoción de las asignaturas pendientes de aprobación.

DURANTE EL PERÍODO LECTIVO

- Se realizarán **cinco Jornadas Institucionales** en las que se tendrá en cuenta, de forma constante, la gestión de los lineamientos curriculares, las prácticas docentes, la incorporación de nuevos paradigmas en la gestión institucional y curricular, elaboración/ejecución/evaluación de proyectos de prácticas pre y profesionalizantes, lectura y análisis de normativa específica de la Modalidad y Especialidad, propuestas acerca de ampliación de la legislación necesaria para la regulación de los emergentes y atenta a las necesidades de la Educación Técnica Agropecuaria institucional y jurisdiccional.

JORNADAS INSTITUCIONALES

Perseguirá entre otros, los siguientes fines:

- Definir tres o cuatro problemas vinculados con los procesos de enseñanza y de aprendizaje y con aspectos ligados al funcionamiento organizativo – administrativo y con situaciones que involucran las acciones con extensión a la comunidad. También, podrán abordarse otros temas que se estimen relevantes y posibiliten la optimización del servicio educativo.
- Identificar lo “**común**” es priorizar -de forma consensuada- aquellos problemas que resulten relevantes para todos los actores institucionales.
- Trabajar en función a: objeto- trama - posición.
- Seleccionar objetivos y metas; proponer alternativas de solución a través de la delimitación de acciones y estrategias que evidencien resultados a corto, mediano y largo plazo.
- Diagramación de los Proyectos de Prácticas Pre y Profesionalizantes, que contemplen la Planificación de los sectores didáctico – productivo.
- Estas actividades se plasmarán en el Proyecto Educativo Institucional, del que serán protagonistas todos los estamentos, que se remitirán a la Dirección de Educación Agropecuaria para los ajustes que se precien necesarios.
- Asociar y articular las distintas líneas de acción de los Programas y Planes subsidiados por los Ministerios de la Nación y Jurisdiccional, dando a conocer, especialmente, al Personal Docente, Alumnos y Padres acerca de los aportes que la Institución recibe, los informes de avance e impactos que producen.
- Monitorear y realizar el seguimiento de los proyectos específicos presentados.
- Realizar una Evaluación parcial acerca de la marcha del proceso.
- Diseñar dispositivos de intervención que tiendan a efectuar los ajustes e intervenciones oportunas y pertinentes.
- Realizar el análisis y seguimiento a la Trayectoria Formativa de los Estudiantes, reflexionando sobre la situación académica de los alumnos -en base a la lectura de datos estadísticos-, reformulando estrategias de intervención.
- Elevar a la Dirección de Educación Agropecuaria, el seguimiento de los proyectos y todo dato vinculante.
- Reflexión y análisis final de las diferentes líneas planificadas, proyectos, dejando registro de los avances, dificultades y pendientes de ejecución.

- Generar propuestas de intervención para el próximo Año Escolar.
- Realizar consideraciones finales acerca de la marcha institucional, abarcando todas sus dimensiones y/o líneas de desarrollo.
- Confeccionar la Evaluación Institucional 2017, según modelo sugerido por la Dirección y pautas establecidas por el INET.

POSTERIORES A LA FINALIZACIÓN DEL PERÍODO LECTIVO

Se realizará conforme a los requerimientos de la Dirección de Educación Agropecuaria:

- Presentación de cronograma de turnos durante receso escolar del Equipo de Conducción.
- Cronograma de turnos rotativos del personal encargado y al cuidado de los entornos formativos.

CRONOGRAMA DE ACTIVIDADES - PERÍODO COMUN

ENERO	
	Sistema de guardias institucionales: atención, funcionamiento y mantenimiento de los entornos formativos, teniendo en cuenta las producciones vegetal, animal y del sector agro-industria.
FEBRERO	
07/02/17	Reintegro de personal de Servicios Generales
09/02/17	Presentación de Equipos de Conducción: Director, Coordinadores, Secretario, Pro-Secretario, Administrativos, Jefes Sectoriales, Auxiliares Docentes.
13/02/17	Reintegro de Docentes.
13 al 15/02	Inscripción para Exámenes Previos, Libres y de Equivalencias
13 al 22/02/17	Instancia Complementaria de Evaluación (Resol. Minist. ECyT N° 1034/11 y Resol. CFE N° 93/09). Sin Tribunal Examinador
16/02 al 03/03	Matriculación de alumnos de 1° a 7° Año - Ciclo Lectivo 2017
22 al 24/02/17	Exámenes Previos, Libres y Equivalentes - Con Comisión Evaluadora
MARZO	
06/03/17	Inicio Ciclo Lectivo - Inicio Primer Trimestre
06/03 al 17/03/17	Período de Diagnóstico Inicial
08/03/17	Día de las Naciones Unidas para los Derechos de la Mujer y la Paz Internacional (ONU/RES/32/142)

17/03/17	Primera Jornada Institucional
20/03/17	Presentación de Plan de Trabajo Institucional de los Equipos Directivos, incluyendo Planificación de Entornos Formativos y Proyectos del Campo de Prácticas Profesionalizantes (Resol. CFE N° 229/14 y Resol. Minist. ECyT. N° 461/16)
22/03/17	Día Mundial del Agua
23/03/17	Primer Taller Institucional con Padres/Tutores/ - Sin suspensión de actividades
31/03/17	Reunión Equipos Directivos con Dirección de Educación Agropecuaria
31/03/17	Presentación de Relevamiento de Matrícula Inicial
ABRIL	
03 al 28/04/17	Conformación de Centro de Estudiantes, Cooperadora Escolar y/o Asociación de Padres Elaboración Marco Acuerdo Institucional de Convivencia Conformación Consejo Consultivo Mesas Intersectoriales
03 al 28/04/17	Inicio de actividades Científicas, según cronograma establecido en programa provincial de A.C.T.J. (Subsecretaría de Ciencia y Tecnología) – Participación que permite la integración de campos en la formación del estudiante: Formación General, Científico-Tecnológico y Campo de Formación Técnica Específica
17/04/17	Inscripción para Exámenes de Terminalidad de Estudios
26 al 28/04/17	Exámenes de Terminalidad de Estudios – Sin suspensión de actividades
28/04/17	Presentación de primera versión de PMI (Plan de Mejora Institucional) - INET (Instituto Nacional de Educación Tecnológica)
MAYO	
05/05/17	Presentación de PON (Planta Orgánica Nominal)
17/05 al 30/05/17	Período de Integración de Saberes.
26/05/17	Segunda Jornada Institucional
31/05/2017	Finalización Primer Trimestre
JUNIO	

01/06/17	Inicio Segundo Trimestre
05/06/17	Entrega de Calificación Parcial - Primer Trimestre
05/06/17	Día Mundial del Medio Ambiente
16/06/17	Entrega de Libreta de Calificaciones - Primer Trimestre - A Padres/Tutores, en el Segundo Taller Institucional
16/06/17	Segundo Taller Institucional – Sin suspensión de actividades
26/06/17	Vence Plazo - Entrega en D.E.A de PMI - INET
26/06/17	Día Internacional de la Lucha contra el Uso Indebido y el Tráfico Ilícito de Drogas
26 al 29/06/17	Inscripciones para Exámenes Previos, Libres, Equivalencias y de Terminalidad
30/06/17	Fecha límite para carga de datos, sobre información estadística del Relevamiento Anual – (RA) vía página web
JULIO	
03 al 07/07/17	Semana Nacional de la Ciencia y Tecnología
10 al 21/07/17	Receso Escolar de Invierno
24/07/17	Tercera Jornada Institucional
24 al 26/07/17	Período de Exámenes Previos, Libres, Equivalencias y de Terminalidad – Con suspensión de actividades
27/07/17	Reinicio de las actividades áulicas
28/07/17	Reunión de Equipos Directivos con Dirección de Educación Agropecuaria
AGOSTO	
01 al 04/08/17	Feria de Ciencias - Instancia Institucional - ACTJ
06/08/17	Día de la Enseñanza Agropecuaria
24/08/17	Presentación de Informe de avances del Plan de Trabajo Institucional ante D.E.A.
21/08 al 01/09/17	Periodo de Integración de Saberes
31/08/17	Envío de Planillas P.O.N - Actualizadas Finaliza Segundo Trimestre
SEPTIEMBRE	

01/09/17	Inicia Tercer Trimestre
04 al 08/09/17	Entrega de Calificación Parcial - Segundo Trimestre
07 al 08/09/17	Inscripción para Exámenes de Terminalidad de Estudios
14 al 15/09/17	Exámenes de Terminalidad de Estudios - Sin suspensión de actividades
18/09/17	Entrega de Libreta de Calificaciones - Segundo Trimestre – A Padres/Tutores, en el Tercer Taller Institucional
18/09/17	Tercer Taller Institucional – Sin suspensión de actividades
22/09/17	Cuarta Jornada Institucional
OCTUBRE	
01 al 31/10/17	Mes de la Familia: Jornada: Familia- Escuela - Comunidad, según fije Agenda Escolar
18 al 20/10/17	Presentación de Relevamiento Matricular
20/10/17	Pedido de necesidades para la construcción POF 2018
NOVIEMBRE	
14 al 17/11/17	Muestra Anual Institucional Educativa y Socio-Productiva
14 al 17/11/17	Dispositivo de Apoyo y Acompañamiento a la Trayectoria Formativa de los Estudiantes (Res. Minist. ECyT. N° 1034/11)
15/11/17	Día de la Educación Técnica
21 al 24/11/17	Inscripción Exámenes Previos, Libres, Equivalencias y Terminalidad de Estudios
23/11/17	Quinta Jornada Institucional
24/11/17 al 06/12/17	Período de Integración de Saberes
30/11/17	Tercera Reunión de Equipos Directivos con D.E.A
DICIEMBRE	
05/12/17	Día Mundial del Suelo
07/12/17	Finaliza Tercer Trimestre. Finalización del Ciclo Lectivo
11 al 15/12	Instancia Complementaria de Evaluación (Resol. Minist ECyT N° 1034/11 y Resol. CFE N° 93/09)
15 al 20/12/17	Período de Exámenes Previos, Libres, Equivalencias y Terminalidad de Estudios- Con Comisión Evaluadora

19/12/17	Acto Clausura Ciclo Lectivo
22/12/17	Presentación de Informe de Gestión y Memoria Anual Evaluación Institucional Inventario de Bienes Patrimoniales Cronograma de turnos rotativos de directivos y responsables de proyectos productivos Rendición de Cuenta de ingreso y egreso de lo Producido Propio y de fondos recibidos desde Nación y la Jurisdicción. Ante la Dirección de Educación Agropecuaria
22/12/17	Finaliza Período Lectivo

MODALIDADES EDUCATIVAS

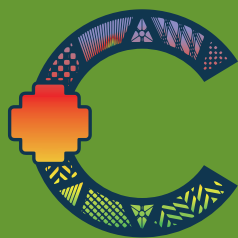

EDUCACIÓN, CIENCIA
Y TECNOLOGÍA
CATAMARCA

MODALIDADES EDUCATIVAS

FECHAS SIGNIFICATIVAS PARA LA ORGANIZACIÓN INSTITUCIONAL Y PEDAGÓGICA

Además de las fechas pautadas para la organización institucional y pedagógica de los Niveles correspondientes, conmemoraciones y festejos, se establecen, las siguientes como fechas significativas específicas para las Modalidades Educativas:

EDUCACIÓN ARTÍSTICA

MARZO

25/03/17: Aniversario del Conservatorio Provincial de Música "Mtro. Mario Zambonini".

27/03/17: Día Mundial del Teatro - Creado en 1961 por el Instituto Internacional del Teatro (ITI). Se celebra anualmente por los Centros ITI y la comunidad teatral internacional.

ABRIL

29/04/17: Día Internacional de la Danza -Establecido por la Unesco en 1982, atendiendo a una iniciativa del Comité Internacional de Danza, Perteneciente al Instituto Internacional de Teatro (ITI/UNESCO) por ser el natalicio de Jean-Georges Noverre, innovador y estudioso de este arte, maestro y creador del ballet moderno.

MAYO

08/05/17: Día del Actor Nacional.

11/05/17: Natalicio de Juan Oscar Ponferrada, Escritor Catamarqueño y de Fray Mamerto Esquiú.

19/05/17: Aniversario de la Escuela Vocacional de Expresión Artística (EVEA).

JUNIO

01/06/17: Aniversario de la Escuela de Teatro "Juan Oscar Ponferrada".

02/06/17: Aniversario de la Escuela de Danzas Nativas y Folklore.

04/06/17: Aniversario de la Creación de la actual Escuela Secundaria Especializada de Arte N° 1.

15/06/17: Día del Libro Nacional.

26/06/17: Día Internacional de la lucha contra el uso indebido y el Trafico Ilícito de Drogas.

30/06/17: Fecha Limite para completar la información estadística del Relevamiento Anual 2017, sistemas RA WED.

JULIO

02/07/17: Aniversario de la actual Escuela Secundaria de Arte Especializada N°2.

05/07/17: Fundación de Catamarca.

06/07/17: Toma Creativa de la Escuela Secundaria de Arte Especializada N°4.

10/07/17: Participación de todas las Escuelas Artísticas en la Fiesta Nacional e Internacional del Poncho.

AGOSTO

22/08/17: Día Mundial del Folklore. Nacimiento de Juan Bautista Ambrosetti (1865-1917), Padre de la Ciencia Folklorica.

25/08/17: Autonomía de Catamarca.

SEPTIEMBRE

13/09/17: Día del Bailarín Folklórico.

15/09/17: Fundación de Pomán.

17/09/17: Elección de la Reina de los estudiantes secundarios.

21/09/17: Desfile de carroza por todas las ESAE.

1 AL 30/09- Mes de Teatro para Secundarios "Acción compartida entre el ministerio de Educación de la Nación y las cámaras de teatro (AADET y ARTEI)" "Alumnos de 4to, 5to y 6to año de todas las escuelas secundarias del país podrán ir a teatro con quien quieran y pagar una sola entrada, lo cual significa que, tanto el alumno como su acompañante, abonaran la mitad del precio de la entrada. Para acceder a este beneficio, los alumnos deberán presentar ante el teatro un certificado que refleje su condición de estudiante de 4to, 5to o 6to año secundario. **OBJETIVO:** "Fortalecer el capital cultural de los adolescentes facilitando su acceso a las diferentes expresiones de la cultural".

1 AL 30/09- Mes de cine para Secundarios "Acción compartida entre el Ministerio de Educación de la Nación y las cámaras de cine CAEM, FADEC, Showcase (iguales características específicas en Mes de Teatro para Secundarios-ítem anterior).

OCTUBRE

06/10/17: Día del Gaucho.

10/10/17: Día Nacional de la Danza en Homenaje a los Bailarines del Teatro Colon, fallecidos en una de las peores tragedias aéreas de la historia del país, ocurrida el 10 de octubre de 1971.

12/10/17: Fallecimiento del "Maestro Mario Zambonini".

NOVIEMBRE

10/11/17: Día de la Tradición.

22/11/17: Día de la Música.

29/11/17: Jornada de Integración (Bailes, juegos, música) con participación de los padres de la Escuela Vocacional de Expresión Artística (EVEA).

Cierre del Ciclo Lectivo de la Escuela Vocacional de Expresión Artística (EVEA).

30/11/17: Día del Teatro Nacional - VII Maratón de Teatro en homenaje a "Claudio Soto".

DICIEMBRE

07/11/17: Taller Institucional, Escuela Vocacional de Expresión Artística (EVEA).

11/12/17: Día del Tango – "Ben Molar impulso la instauración del "día Nacional del Tango", que se festeja en todo el mundo cada 11 de diciembre, en conmemoración a las fechas de nacimiento de los creadores de dos vertientes del tango: "La Voz" (Carlos Gardel, el zorzal criollo, ídolo y figura representativa del tango) y "La Música" (Julio de Caro, gran director de orquesta y renovador del genero)."

CICLO LECTIVO 2017-2018

FEBRERO

07/02/17: Reintegro del personal de servicios generales.

09/02/17: Reintegro del equipo de conducción: Director, Vice Director, Secretario, Prosecretario, Personal Administrativo- Supervisores, Auxiliares, etc.

13/02/17: Reintegro del Personal Docente.

13 AL 23/17: Periodo de Apoyo o Acompañamiento.

14/02/17: Reunión General.

20 AL 28/17: Reformulación del PEI, para la modalidad de jóvenes y adultos.- Capacitación en servicio para los Maestros Capacitadores Laborales y Formadores.- Capacitación Docente Nacional de Formación Obligatoria, para las escuelas designadas.

24/02/17: Primera Jornada institucional.

MARZO

1-2 y 3/03/17: Periodo de Examen.

06/03/17: Inicio Ciclo Lectivo. 1er Trimestre.

13 al 17/03/17: Elaboración del PCI (Proyecto Curricular Institucional).

ABRIL

04 AL 28/04/17: Elección Centro de Estudiantes.

21/04/17: Presentación de Planilla de Relevamiento.

MAYO

02/05/17: Presentación de PON.

12 AL 19/05/17: Periodo de Integración Pedagógica.

26/05/17: Segunda Jornada Institucional.

30/05/17: Inscripción Feria de Ciencias. Olimpiadas.

31/05/17: Finaliza el 1er Trimestre.

JUNIO

01/06/17: Inicio del 2do Trimestre.

30/06/17: Fecha limite para tener completa la información estadística del Relevamiento Anual 2017. Los establecimientos que cuentan con CUE/CUE Anexo deberán tener confirmado los cuadernillos on-line en el sistema Ra Wed.

JULIO

10 AL 21/07/17: Receso Escolar de Invierno.

27/07/17: Tercera Jornada Institucional.

AGOSTO

Feria de Ciencias: Instancia Institucional.

07/08/17: Presentación de PON

22 al 25/08/17: Envío de Planillas PON Actualizada.
31/08/17: Finaliza el 2do Trimestre.

SEPTIEMBRE

01/09/17: Inicia el 3er Trimestre.
1 al 7/09/17: Semana de la Alfabetización.
08/09/17: Día Internacional de la alfabetización. Homenaje a la campaña de reactivación de la Educación de jóvenes y adultos para la reconstrucción- CREAR.
22/09/17: Cuarta Jornada Institucional.
22 al 30/09/17: Semana de la Igualdad y la No Discriminación de Género.

OCTUBRE

08/10/17: Día de los Alumnos Jóvenes y Adultos Solidarios (Resolución 17-C.F.E. 07).
28 AL 31/10/17: Presentación de Relevamiento Matricular y pedido de necesidades para la construcción de POF 2018.

NOVIEMBRE

01 AL 04/11/17: Socialización con otras instituciones escolares y del contexto social, de las Producciones y Proyectos trabajados en el año.
14 al 18/11/17: Semana de la Educación de Jóvenes y Adultos.
23/11/17: Quinta Jornada Institucional.

DICIEMBRE

04/12/17: Presentación de PON
07/12/17: Finaliza el Trimestre y el Ciclo Lectivo 2017.
14/12/17: reunión por equipos docentes para evaluación anual de planificaciones y/o diseños de Proyectos.
19/12/17: Acto de Clausura Ciclo Lectivo.
20/12/17: Notificación de conceptos profesionales docentes. Informe de Gestión, presentación de Memoria Anual.
22/12/17: Finaliza el Periodo Lectivo

EDUCACIÓN PARA JÓVENES Y ADULTOS

PRIMARIA Y SECUNDARIA – CICLO LECTIVO 2017/2018

FEBRERO

07/02/17: Reintegro del Personal de Servicios Generales
09/02/17: Reintegro del Equipo de Conducción, Supervisores, Administrativos Auxiliares – Organización de las tareas administrativa y relevamiento de novedades de los locales Escolares.
Presentación de los Proyecto de Gestión del Equipo de Conducción.
Organización Lectura y Análisis de documentos sobre: Normativas Vigentes (Resoluciones del CFE) – Resoluciones Ministeriales de Educación, Ciencia y Tecnología,

distribución de tareas de todas las Áreas, preparación de la Primera Jornada Institucional, Organización de la agenda para la misma.

13/02/17: Reintegro del Personal Docente

13/02 al 23/02/17: Periodo de Apoyo y/o acompañamiento

14/02/17: Reunión General

24/02/17: Primera Jornada Institucional

27/02 y 28/02/17: Reformulación del PEI para la Modalidad de Jóvenes y Adultos - Capacitación en Servicios para los Maestros Capacitadores Laborales y formadores Profesionales.

MARZO

01 al 03/03/17: Periodo de Examen

06/03/17: Inicio del Ciclo Lectivo – 1er. Cuatrimestre

13 al 17/03/17: Elaboración del PCI (Proyecto Curricular Institucional).

ABRIL

04 al 28/04/17: Elección Centro de Estudiantes

21/04/17: Presentación de Planilla de Relevamiento

MAYO

02/05/17: Presentación de PON

26/05/17: Segunda Jornada Institucional

FERIA DE CIENCIAS: Inscripciones

JUNIO

30/06/17: Fecha límite para completar la información estadísticas del Relevamiento Anual 2017. Los establecimientos que cuentan con CUE/CUE Anexo deberá tener confirmado los cuadernillos on-line en el sistema Ra web

JULIO

10/07 al 21/07/17: Receso Escolar

27/07/17: Tercera Jornada Institucional

31/07/17: Finaliza 1er. Cuatrimestre

AGOSTO

01/08/17: Inicio del 2do. Cuatrimestre

FERIA DE CIENCIAS: Instancia Institucional

07/08/17: Presentación de PON

SEPTIEMBRE

08/09/17: Día Internacional de la Alfabetización. Homenaje a la campaña de reactivación de la Educación de Jóvenes y Adultos para la reconstrucción - CREAM

22/09/17: 4ta. Jornada Institucional

25/09/ al 29/09/17: Semana de la Igualdad y la No Discriminación de Género.

OCTUBRE

02/09 al 06/09/17: Socialización con otras Instituciones Escolares y del Contexto Social, de las producciones y Proyectos trabajados en el año.

08/09/17: Día de los Alumnos Jóvenes y Adultos Solidarios (Resolución 17-C.F.E. – 07)

NOVIEMBRE

13 al 17/11/17: Semana de la Educación de Jóvenes y Adultos.

23/11/17: 5ta. Jornada Institucional

DICIEMBRE

04/12/17: Presentación de PON

07/12/17: Finaliza 2do. Cuatrimestre

07/12/17: Finalización del Ciclo Lectivo

19/12/17: Acto de Clausura Ciclo Lectivo

21/12/17: Notificación de Concepto Profesionales docentes.

22/12/14: Finalización del Periodo Lectivo. Informe de gestión, presentación de memoria anual.

EDUCACIÓN EN CONTEXTO DE ENCIERRO

PRIMARIA Y SECUNDARIA – CICLO LECTIVO 2017/2018

FEBRERO

07/02/17: Reintegro del Personal de Servicios Generales

09/02/17: Reintegro del Equipo de Conducción, Supervisores, Administrativos Auxiliares – Organización de las tareas administrativa y relevamiento de novedades de los locales Escolares.

Presentación de los Proyecto de Gestión del Equipo de Conducción.

Organización Lectura y Análisis de documentos sobre: Normativas Vigentes (Resoluciones del CFE) – Resoluciones Ministeriales de Educación, Ciencia y Tecnología, distribución de tareas de todas las Áreas, preparación de la Primera Jornada Institucional, Organización de la agenda para la misma.

13/02/17: Reintegro del Personal Docente

13/02 al 23/02/17: Periodo de Apoyo y/o acompañamiento

14/02/17: Reunión General

24/02/17: Primera Jornada Institucional

27/02 y 28/02/17: Reformulación del PEI para la Modalidad de Jóvenes y Adultos - Capacitación en Servicios para los Maestros Capacitadores Laborales y formadores Profesionales.

MARZO

01 al 03/03/17: Periodo de Examen

06/03/17: Inicio del Ciclo Lectivo – 1er. Cuatrimestre

13 al 17/03/17: Elaboración del PCI (Proyecto Curricular Institucional).

ABRIL

04 al 28/04/17: Elección Centro de Estudiantes
21/04/17: Presentación de Planilla de Relevamiento

MAYO

02/05/17: Presentación de PON
26/05/17: Segunda Jornada Institucional
FERIA DE CIENCIAS: Inscripciones

JUNIO

30/06/17: Fecha límite para completar la información estadísticas del Relevamiento Anual 2017. Los establecimientos que cuentan con CUE/CUE Anexo deberá tener confirmado los cuadernillos on-line en el sistema Ra web

JULIO

10/07 al 21/07/17: Receso Escolar
27/07/17: Tercera Jornada Institucional
31/07/17: Finaliza 1er. Cuatrimestre

AGOSTO

01/08/17: Inicio del 2do. Cuatrimestre
FERIA DE CIENCIAS: Instancia Institucional
07/08/17: Presentación de PON

SEPTIEMBRE

08/09/17: Día Internacional de la Alfabetización. Homenaje a la campaña de reactivación de la Educación de Jóvenes y Adultos para la reconstrucción - CREAM
22/09/17: 4ta. Jornada Institucional
25/09/ al 29/09/17: Semana de la Igualdad y la No Discriminación de Genero

OCTUBRE

02/09 al 06/09/17: Socialización con otras Instituciones Escolares y del Contexto Social, de las producciones y Proyectos trabajados en el año.
08/09/17: Día de los Alumnos Jóvenes y Adultos Solidarios (Resolución 17-C.F.E. – 07)

NOVIEMBRE

13 al 17/11/17: Semana de la Educación de Jóvenes y Adultos.
23/11/17: 5ta. Jornada Institucional

DICIEMBRE

04/12/17: Presentación de PON
07/12/17: Finaliza 2do. Cuatrimestre
07/12/17: Finalización del Ciclo Lectivo

19/12/17: Acto de Clausura Ciclo Lectivo

21/12/17: Notificación de Concepto Profesionales docentes.

22/12/14: Finalización del Periodo Lectivo. Informe de gestión, presentación de memoria anual.

EDUCACIÓN DOMICILIARIA Y HOSPITALARIA

MAYO

Mes de los jardines de infantes en Escuela Domiciliaria y Hospitalaria.

AGOSTO

MES DEL NIÑO.

15 al 18/08/17: Semana del Niño en la Escuela Hospitalaria HINEP N°1 Acciones

Interministeriales: Ministerio de Educación, Ministerio de Salud y Ministerio de Desarrollo Social - Actividades lúdicas y pedagógicas con los niños hospitalizados.

SEPTIEMBRE

MES DE NIÑO HOSPITALIZADO

01 al 29 /09/17: Se desarrollarán semanalmente diversas actividades dentro de la escuela.-

Hospitalaria de manera Interinstitucional con las Escuelas de Arte, Plan de Lectura, e Instituciones.- de Nivel Terciario de Formación Docente donde los niños hospitalizados serán los protagonistas.

20/09/17: Inauguración de la Escuela Domiciliaria y Hospitalaria.-

NOVIEMBRE

MES DE LA MUSICA

EDUCACIÓN INTERCULTURAL BILINGÜE

Si bien no se registra bilingüismo en nuestra Provincia, esta Modalidad -transversal a los niveles Inicial, Primario y Secundario- se focaliza, desde la perspectiva de la Interculturalidad, en los Pueblos Originarios de Catamarca –Kolla, Diaguita, Kolla Atacameño, Ingamana, entre otros- y sus diferentes Comunidades.

“Desde tiempos inmemoriales los pueblos indígenas han identificado los equinoccios y solsticios, correspondientes a la trayectoria del Sol, examinando el comportamiento de su entorno natural. De acuerdo a esas observaciones, trazaron calendarios anuales que les permitieron llevar una convivencia armónica con la naturaleza. La profunda espiritualidad indígena está directamente relacionada con la naturaleza que es la que da la vida”.

FECHAS SIGNIFICATIVAS PARA LA ORGANIZACIÓN INSTITUCIONAL Y PEDAGÓGICA DE ESCUELAS INSERTAS EN PUEBLOS Y COMUNIDADES INDÍGENAS

MARZO

21/03/17: Fiesta de las Cosechas (Equinoccio de otoño)

ABRIL

19/04/17: **Día del Indio Americano** - Primer Congreso Indigenista Interamericano, realizado en Méjico, con el objetivo de salvaguardar y perpetuar las culturas aborígenes de todo el continente.

JUNIO

21/06/17: Año Nuevo de los Pueblos Indígenas.

21/06/17: Fiesta del Sol (Solsticio de Invierno en el Hemisferio Sur).

30/06/17- Fecha Límite para completar la información estadística del Relevamiento Anual 2017, Sistema RA WEB.

AGOSTO

01/08/17: Día de la Pachamama "Cuando se acerca el 1° de agosto, muchas familias disponen en su casa algún lugar especial, sagrado, para realizar la ceremonia de homenaje a la Pachamama. En la medianoche del 31 de julio, o antes de clarear el día, se cava un pozo en el lugar elegido para brindar los regalos a la tierra. Es la 'corpachada'. Allí se colocan las "primicias" de la comida preparada para ofrendar a la Pacha... Este día marca el fin de la época seca; los pastores y agricultores le piden permiso respetuosamente a la Pacha, la Madre Tierra que da la vida, para abrirla y sembrarla. Ese día la Pacha se encuentra lista para recibir los regalos de sus hijos...."

SEPTIEMBRE

21/09/17: Fiesta de las Lluvias (Equinoccio de Primavera en el Hemisferio Sur)

OCTUBRE

11/10/17: Considerado "último día de libertad de los Pueblos Indígenas", previo a la etapa de la conquista española.

DICIEMBRE

21/12/17: Fiesta Grande del Sol (Solsticio de verano en el Hemisferio Sur)

EDUCACIÓN SECUNDARIA RURAL



EDUCACIÓN, CIENCIA
Y TECNOLOGÍA
CATAMARCA

EDUCACIÓN SECUNDARIA

RURAL

FECHAS SIGNIFICATIVAS PARA LA ORGANIZACIÓN INSTITUCIONAL Y PEDAGÓGICA

Además de las fechas pautadas para el nivel secundario, períodos común y especial, y aquellas correspondientes a conmemoraciones y festejos, la Dirección de Educación Secundaria Rural establece las siguientes:

PERÍODO COMÚN 2017

FEBRERO

07/02: Reintegro del Personal de Servicios Generales.

09/02: Reintegro del Equipo de Conducción, Supervisores, Administrativos, Auxiliares.

13/02: Reintegro del Personal Docente.

14/02: Reunión General de Personal.

22/02/17: Capacitación destinada a Equipos de Conducción 23/02 al 03/03: Ejecución a cargo de todos los docentes y de la institución del Proyecto de Acompañamiento a la Trayectoria del Alumno- Construyendo vínculos- con los alumnos ingresantes al C.B (1° Año). PROYECTO PATA. 24/02: Cierre de recepción de la documentación para la reasignación de los cargos docentes.

MARZO

06/03: Inicio del Ciclo Lectivo

19/3/17: Aniversario de la creación de las Escuelas Rurales

31/03: Trabajo en red con Organismos Públicos y/o privados difundiendo actividades.

ABRIL

18/04/17: Trabajo en red con Organismos Públicos y/o privados difundiendo actividades

14 al 28/04/17: Presentación de Relevamiento matricular Anual

MAYO

Capacitación en articulación con el Ministerio de salud

22 al 26/05/17: Presentación de memoria anual e informe de gestión- **Periodo Especial**

JUNIO

30 /06/17: Fecha Límite para completar la información estadística del Relevamiento Anual 2017, sistema RA WEB.

AGOSTO

3° Jornada provincial de Lectura: “Lee y teatraliza la secundaria”, en adhesión al Día del Lector a celebrarse el día 24 de agosto.

22 AL 26/8/17: Olimpiadas Deportivas

SEPTIEMBRE

Semana del estudiante - Actividades recreativas

25 AL 29/09/17: Olimpiadas Deportivas

OCTUBRE

27/10/17- Muestra anual de Proyectos Productivos de Base Local.

NOVIEMBRE

13 al 17/ 11/17: Muestra anual de Educación Física, danza, teatro, música, plástica.

DICIEMBRE

6/12/17: Presentación de Informes de evaluación.

11/12/17 al 15/12/17: Presentación de memoria anual e informe de gestión- Período común

19/12: Acto de clausura

22/12: Finalización del Periodo Lectivo

PERÍODO ESPECIAL

SEPTIEMBRE

Inicio del ciclo lectivo

Semana del estudiante - Actividades recreativas

25 AL 29/09/17: Olimpiadas Deportivas

PROGRAMA PROVINCIAL DE ACTIVIDADES CIENTÍFICAS Y TECNOLÓGICAS JUVENILES

Subsecretaría de Ciencia y Tecnología

CRONOGRAMA DE ACTIVIDADES ACTJ 2017		
ACTIVIDAD	DESTINADO A	CRONOGRAMA
<p>OLIMPIADAS DE BIOLOGÍA (O.A.B.)</p> <p>Organiza: Facultad de Cs. Exactas, Química Física y Naturales - Univ. Río Cuarto-Cba.</p> <p>INFORMES: ACTJ Catamarca CAPE Pabellón 37 – CP 4700 Catamarca - Capital</p> <p>ACTJ_Catamarca@yahoo.com.ar</p> <p>Teléfono: 383-154571398</p>	<p>Alumnos regulares de los establecimientos secundarios, cualquiera sea su tipo, de todo el país, del primero al último año de la secundaria.</p> <p>Nivel I: alumnos 1º, 2º y 3º CBU y 7º, 1º y 2º y 9º y 1º y 2º de Bachillerato Común</p> <p>Nivel II: 3º, 4º y 5º de Bachillerato Común</p>	<p>CERTAMEN COLEGIAL: Abril y Mayo de 2017, en los establecimientos participantes.</p> <p>CIERRE DE INSCRIPCIÓN</p> <p>CERTAMEN INTERCOLEGIAL: junio de 2017</p> <p>CERTAMEN INTERCOLEGIAL: agosto</p> <p>SEDE: ACTJ Catamarca</p> <p>CERTAMEN NACIONAL NIVEL II: OCTUBRE DE 2017</p> <p>CERTAMEN NACIONAL NIVEL I: OCTUBRE DE 2017</p> <p>SEDE: Río IV</p>
<p>OLIMPIADA DE INFORMÁTICA ARGENTINA (OIA)</p> <p>Organiza: Universidad Nacional de San Martín</p> <p>INFORMES: ACTJ Catamarca CAPE Pabellón 37 – CP 4700 Catamarca - Capital</p> <p>E-Mail:</p>	<p>Programación: Participan alumnos de educación secundaria básica o equivalentes</p> <p>Nivel I: 1º-2º o equivalentes Presencial</p> <p>Nivel II : 3º-4º o equivalentes Presencial</p> <p>Nivel III : 5º-6º o equivalentes Presencial</p> <p>OIA Inicial: Participan alumnos de ciclo primario 4º-5º-6º grado o equivalentes. Modalidad no presencial y por equipos (3 alumnos)</p>	<p><u>CATEGORIA PROGRAMACION:</u></p> <p>Instancias Escolares:</p> <p>* mayo: Instancias Escolares</p> <p>* agosto: Certámenes Provinciales</p> <p>* septiembre: fecha límite para presentar participantes al Certamen Nacional</p> <p><u>CATEGORÍA OIA INICIAL/ UTILITARIOS:</u></p> <p>Temas a evaluar: Procesador de textos – Planilla de Cálculo – Graficadores (uso elemental)</p> <p>Instancias Inter-escolares: hasta el</p>

<p>ACTJ_Catamarca@yahoo.com.ar</p> <p>Teléfono: 383-154571398</p>	<p>OIA Utilitarios: Participan alumnos de educación secundaria básica o equivalentes Modalidad no presencial por equipos (3 alumnos).</p> <p>Nivel I: 1°- 2° año</p> <p>Nivel II: 3°- 4° año</p> <p>Nivel III: 5° - 6° año</p>	<p>junio</p> <p>Certámenes provinciales: Hasta el Julio</p> <p>Certamen Nacional:</p> <p>Cat. Prog.: octubre de 2017</p> <p>Cat. Ini/Uti: SEPTIEMBRE DE 2017</p> <p>(Fecha límite recepción en la OIA: septiembre de 2017)</p>
<p>Olimpiada Argentina sobre Preservación del Ambiente</p> <p>Organiza: Instituto Arg. del Petróleo y del Gas (IAPG)</p> <p>INFORMES: ACTJ Catamarca</p> <p>ACTJ_Catamarca@yahoo.com.ar</p> <p>Teléfono: 383-154571398</p>	<p>Alumnos regulares de establecimientos secundarios, cualquiera sea su tipo, de todo el país, del primero al último año incluyendo octavo y noveno grado del E.G.B (RESIDUAL)</p> <p>Modalidad INDIVIDUAL</p>	<p>Selección Local: Agosto</p> <p>Selección Zonal: Septiembre</p> <p>Semifinal Regional: Octubre</p> <p>Final: Noviembre</p> <p>Descarga material para estudio: http://www.iapg.org.ar/web_iapg/sectores/olimpiadas/certámenes/listados/listado_todas_olimpiadas.htm</p>
<p>Olimpiada Argentina de Física (OAF)</p> <p>Organiza: Facultad de Matemática Astronomía y Física – UNC.</p> <p>INFORMES: ACTJ Catamarca</p> <p>CAPE Pabellón 37 – CP 4700</p> <p>Catamarca - Capital</p>	<p>En la Olimpiada Local, pueden participar todos los estudiantes del nivel medio que cumplan los 19 años de edad después del 30 de junio de 2016.</p>	<p>Pruebas Preparatorias: 1er. Prueba Preparatoria: Envío enunciados: 11/04 Envío soluciones: 22/04</p> <p>Vto. plazo de recepción de resultados: 29/04</p> <p>2da. Prueba Preparatoria:</p> <p>Envío enunciados: 13/06 Envío soluciones: 24/06</p> <p>Vto. plazo de recepción de</p>

<p>Olimpiada de Filosofía – UBA</p> <p>Organiza: Asociación Olimpiada Argentina de Filosofía</p> <p>INFORMES: ACTJ Catamarca</p> <p>CAPE Pabellón 37 – CP 4700</p> <p>ACTJ_Catamarca@yahoo.com.ar</p> <p>Teléfono: 383-154571398</p>	<p>Participan alumnos de 4° y 5° o 6° año de Escuelas Secundarias, Públicas y Privadas</p>	<p>Inscripción: Abril a Agosto</p> <p>Certamen Interescolar: Septiembre</p> <p>Sede: Escuelas Participantes</p> <p>Certamen Jurisdiccional: Octubre</p> <p>Sede: ACTJ Catamarca</p> <p>Certamen Nacional: Noviembre</p> <p>Sede: Villa La Angostura – Neuquén</p>
<p>Olimpiada de Filosofía – UNT</p> <p>Organiza: Universidad de Tucumán</p> <p>INFORMES: ACTJ Catamarca</p> <p>CAPE Pabellón 37 – CP 4700</p> <p>Catamarca - Capital</p> <p>ACTJ_Catamarca@yahoo.com.ar</p> <p>Teléfono: 383-154571398</p>	<p>Pueden participar estudiantes que estén cursando la Escuela Secundaria y/o equivalentes</p> <p>Nivel I: 1°- 2° año y/o equivalentes</p> <p>Nivel II: 3°- 5° año y/o equivalentes</p> <p>Descarga material:</p> <p>https://olimpiadadefilosofiaunt.wordpress.com/</p>	<p>INSCRIPCIONES: Hasta mayo</p> <p>CERTAMEN ESCOLAR: Agosto</p> <p>CERTAMEN INTERESCOLAR: septiembre</p> <p>CERTAMEN JURISDICCIONAL: octubre</p> <p>Sede: ACTJ Catamarca</p> <p>CERTAMEN NACIONAL: noviembre</p> <p>Sede: Residencia Universitaria UNT</p>
<p>Olimpiada Argentina de Química (OAQ)</p> <p>Organiza: Comité Olímpico O.A.Q.</p> <p>INFORMES: ACTJ Catamarca</p> <p>CAPE Pabellón 37 – CP 4700</p> <p>Catamarca - Capital</p> <p>E-Mail: ACTJ_Catamarca@yahoo.com.ar</p> <p>Teléfono: 383-154571398</p>	<p>Pueden participar estudiantes que estén cursando la Escuela Media y/o sus Equivalentes</p> <p>Códigos:</p> <p>Envío de códigos a los Coordinadores: 01/06</p> <p>* Publicación de series de problemas Nos. 1 y 2: 01/06</p> <p>* Publicación de series de problemas No. 3: 01/07</p> <p>* Publicación de series de problemas Nº 4: 01/08</p>	<p>CIERRE DE INSCRIPCIÓN: junio de 2017</p> <p>CERTAMEN COLEGIAL: Agosto</p> <p>CERTAMEN INTERCOLEGIAL: Septiembre</p> <p>CERTAMEN ZONAL: octubre</p> <p>CERTAMEN NACIONAL EXPERIMENTAL: OCTUBRE DE 2017</p> <p>SEDE: UBA - FACULTAD DE CIENCIAS EXACTAS Y NATURALES</p> <p>TEÓRICO: Noviembre</p> <p>SEDE: VILLA GIARDINO - PCIA. DE</p>

		CÓRDOBA
Olimpiada Matemática OReMa/ ATACALAR INFORMES: ACTJ Catamarca CAPE Pabellón 37 – CP 4700 Catamarca - Capital E-Mail: ACTJ_Catamarca@yahoo.com.ar Teléfono: 383-154571398	Categoría A: 4º, 5º y 6º Nivel Primario y/o equivalente Categoría B: 1º, 2º y 3º Nivel Secundario Categoría C: 4º, 5º y 6º Nivel Secundario	Instancia Escolar: 30 de Abril Inscripción: con presentación de Ficha y Evaluación Aprobada de Institución Escolar Hasta el 30 de Mayo Instancia Interescolar: agosto Instancia Provincial: septiembre interprovincial –Internacional: sept-octubre
Feria De Ciencia / Expociencia Talleres De Formación Científica INFORMES: ACTJ Catamarca CAPE Pabellón 37 – CP 4700 Catamarca - Capital E-Mail: ACTJ_Catamarca@yahoo.com.ar Teléfono: 383-154571398	Participan alumnos de: Nivel Inicial – Educación Primaria - Secundaria Terciario no Universitario Educación para adultos Educación Especial Educación Rural Educación Artística Educación en Contextos de Encierro Educación Técnica	<u>Escuelas de Periodo Especial:</u> Inscripción: 20 de Diciembre Instancia Departamental: Febrero - Marzo Instancia Provincial: septiembre <u>Escuelas de Periodo Común:</u> Inscripción: hasta el 30 de Mayo Instancia Departamental: agosto Instancia Provincial: septiembre Instancia Nacional: noviembre <u>CHARLAS DE DIFUSIÓN POR LOS DEPARTAMENTOS: ABRIL - MAYO</u>
Olimpiada de Geografía de la República Argentina Organiza: Univ. Nac. del Litoral INFORMES: ACTJ Catamarca CAPE Pabellón 37 – CP 4700 Catamarca - Capital E-Mail: ACTJ_Catamarca@yahoo.com.ar	Pueden participar estudiantes que estén cursando la Escuela Secundaria y/ equivalentes CATEGORÍA "A": 1º-3º año y/o equivalentes CATEGORÍA "B": 4º-6º año y/o equivalentes CATEGORÍA "C" :3º-4º-5º - Proyectos de Investigación CATEGORÍA "D" : Institutos Terciarios Orientación Geográfica- Proyectos de Investigación	INSCRIPCIÓN: junio de 2016 INSTANCIA COLEGIAL (A-B): junio Capacitación Docente a Distancia (C-D): junio a noviembre 1ª Instancia 1ª entrega: junio - Categoría "C" y "D" INSTANCIA JURISDICCIONAL: septiembre Categoría "A" y "B" 2ª entrega Categoría "C" y "D":

<p>m.ar</p> <p>Teléfono: 383-154571398</p>	<p>Geográfica.</p>	<p>septiembre</p> <p>Recepción actividades de evaluación de capacitación docente: noviembre</p> <p>Envío certificación del curso Capacitación Docente noviembre</p> <p>INSTANCIA NACIONAL: octubre</p> <p>Sede: Provincia de Santa Fe</p>
<p>Olimpiada de Historia de la República Argentina</p> <p>Organiza: Univ. Nac. del Litoral</p> <p>INFORMES: ACTJ Catamarca</p> <p>CAPE Pabellón 37 – CP 4700</p> <p>Catamarca - Capital</p> <p>E-Mail: ACTJ_Catamarca@yahoo.com.ar</p> <p>Teléfono: 383-154571398</p>	<p>Pueden participar estudiantes que estén cursando la Escuela Media y/o equivalentes en las categorías "A", "B", y "C" (Trabajos de Investigación). En la categoría "D" participa Nivel Secundario para adultos y en la categoría "E" participan estudiantes de la modalidad Contexto de Encierro.</p> <p>CATEGORÍA "A" Y "CA": 1er. Y 2do. año CATEGORÍA "B" y "CB": 3er. a 5to. año y/o equivalentes</p> <p>CATEGORÍA "D": Secundario para Adultos CATEGORÍA "E": Secundario para Adultos en Contexto de Encierro</p> <p>CAPACITACIÓN DOCENTE</p> <p>Inscripción vía Web de Olimpiada: 25/03 al 02/05</p> <p>www.fhuc.unl.edu.ar/olimpistoria</p> <p>Propuestas de Evaluación publicadas en la Web: 27/05</p> <p>Envío de los trabajos de evaluación por correo postal (en copia papel y copia en CD) y por correo electrónico a la Dirección de la Olimpiada: olimpistoria@fhuc.unl.edu.ar</p>	<p>INSCRIPCIONES TODAS LAS CATEGORÍAS: de marzo a abril.</p> <p>Instancia Colegial: junio (A, B y D)</p> <p>Instancia Jurisdiccional: Agosto en Escuela sede (A, B y D)</p> <p>Trabajos de producción de fuentes (TPF) Categoría CA:</p> <p>-Envío de presentación de trabajos por correo postal, por mail y copia en CD: junio</p> <p>-Envío de los TPF: agosto</p> <p>Trabajos de iniciación en la investigación histórica (TII)</p> <p>Categoría CB:</p> <p>-Envío del tema de los TII: junio</p> <p>-Envío de los trabajos por correo postal, por mail y copia en CD: agosto</p> <p>CATEGORÍA "E": Adultos en Contexto de Encierro</p> <p>Instancia Colegial: Agosto</p> <p>INSTANCIA NACIONAL - CATEGORÍAS "A", "B", "CA", "CB" y "D": octubre.</p> <p>Sede: UNL - FACULTAD DE HUMANIDADES Y CIENCIAS - PROVINCIA DE SANTA FE</p> <p>CATEGORÍA E: octubre en las</p>

		Escuelas que pertenecen a los alumnos ganadores
Semana Nacional de la Ciencia y la Tecnología	A todas las Instituciones Educativas	A realizarse todo el mes de Junio TENTATIVO
Olimpiada Arg. de Ciencias Jr. Organiza: Univ. Nacional de Cuyo INFORMES: ACTJ Catamarca CAPE Pabellón 37 – CP 4700 Catamarca - Capital E-Mail: ACTJ_Catamarca@yahoo.com.ar Teléfono: 383-154571398	Pueden participar alumnos de 10 hasta 15 años cumplidos al 30 de diciembre.	Inscripción: Desde marzo al 31 de mayo Instancia Escolar: junio Instancia Interescolar: agosto Instancia Nacional: septiembre Sede: MENDOZA
Olimpiada Argentina de Tecnología Organiza: Instituto Tecnológico de Buenos Aires. INFORMES: ACTJ Catamarca CAPE Pabellón 37 – CP 4700 Catamarca – Capital ACTJ_Catamarca@yahoo.com.ar Teléfono: 383-154571398		Inscripción: de marzo a julio Instancia Departamental: 1° ENSAYO DE CONEXIÓN ONLINE: agosto. 2° ENSAYO DE CONEXIÓN ONLINE: agosto. Instancia Provincial: 1° INSTANCIA EVALUATIVA: EXAMEN ONLINE: septiembre. Instancia Nacional: 2° INSTANCIA EVALUATIVA: EXAMEN FINAL. octubre, en el ITBA.

RESIDENCIA UNIVERSITARIA PROVINCIAL



EDUCACIÓN, CIENCIA
Y TECNOLOGÍA
CATAMARCA

Dpto. RUP – ABUELAS DE PLAZA DE MAYO

- **FEBRERO/MARZO:** PREINSCRIPCIÓN PARA CUBRIR VACANTES PERIODO 2017.
- **JULIO/2017:** ACTO Y FESTEJO POR ANIVERSARIO INSTITUCIONAL (INAUGURACIÓN 21 DE JULIO DE 2015).
- **DICIEMBRE/2017:** RECEPCIÓN DE DOCUMENTACIÓN PARA CONTROL ACADÉMICO ANUAL.

UPE. RESIDENCIA UNIVERSITARIA PROVINCIAL “ABUELAS DE PLAZA DE MAYO”

La Residencia Universitaria Provincial “Abuelas de Plaza de Mayo”(UPE) tiene como finalidad albergar a jóvenes del interior provincial catamarqueño que deseen iniciar o continuar sus estudios superiores en el ámbito de la Universidad Nacional de Catamarca.

La misma depende del Ministerio de Educación, Ciencia y Tecnología de la Provincia de Catamarca, y tiene la misión de promover la igualdad de oportunidades en el ámbito de la educación superior universitaria a través de la implementación de un sistema de becas (BECAS RUP) que permita a alumnos de escasos recursos económicos, y que posean un buen nivel académico y regularidad en sus estudios, cursar estudios de grado en la Universidad Nacional de Catamarca (UNCa), facilitando en consecuencia el acceso, permanencia y egreso a estudiantes provenientes del interior provincial.

La RUP tiene por objetivos: Proporcionar alojamiento a estudiantes provenientes del interior provincial que cursen o pretendan cursar carreras de grado en la Universidad Nacional de Catamarca (UNCa); Fomentar la convivencia bajo los principios de responsabilidad, solidaridad, tolerancia, libertad y participación; Generar un ambiente propicio para la realización de actividades culturales, deportivas, recreativas y de aprendizaje como vía de desarrollo de la personalidad de los becados.

Para ser beneficiario de las becas RUP, son requisitos:

Poseer domicilio legal en el territorio de la provincia de Catamarca, con residencia efectiva de dos (2) años como mínimo.

Ser egresados del nivel de educación secundaria.

Ser estudiantes del interior provincial que cursen o pretendan cursar carreras de grado en la UNCa.

Tener hasta treinta (30) años de edad, como máximo, a la fecha de cierre de la convocatoria a inscripción.

Acreditar que los ingresos mensuales del grupo familiar no superen el monto máximo estipulado en cada convocatoria.

Presentar la solicitud de beca dentro del plazo fijado en la respectiva convocatoria.

Ser alumno regular de la UNCa o inscribirse para ingresar a dicho establecimiento en el año posterior a la convocatoria en una carrera de grado bajo la modalidad presencial.

En el caso de alumnos de la UNCa, estar cursando o haber cursado como mínimo dos (2) materias anuales o tres (3) cuatrimestrales, y haber obtenido en sus exámenes un promedio general no inferior a seis (6) puntos.

Los postulantes que sean alumnos que ingresan por primera vez a la UNCa deberán acreditar la finalización de estudios secundarios con promedio general no inferior a seis (6).

Acreditar mediante Certificado Médico, las actividades psicofísicas correspondientes.

La Administración de la Beca RUP, sujeto a vacantes, convocará anualmente a la inscripción para la solicitud de Becas RUP con un (1) mes de anticipación a la misma, reglamentando el ministerio de Educación, Ciencia y Tecnología toda circunstancia y dando a publicidad a la convocatoria a través de los medios que garanticen una amplia difusión.

Dpto. JUNTA DE CLASIFICACIÓN INICIAL Y PRIMARIA

PERÍODO COMÚN 2017 INTERINOS Y/O SUPLENTE

Lugar: Junta de Clasificación-Niveles Inicial y Primario - Pabellón N° 37 – C.A.P.E.

CRONOGRAMA 2017

FEBRERO

- **14 al 15 / 02/ 2017** : Emisión y envío de LISTADOS PROVISORIOS de Interinos y Suplentes
- **16/02 al 03/03/2017**: Período de Tacha
- **06/03 Y 07/03/2017**: Confección y Emisión de LISTADOS DEFINITIVOS de Interinos y Suplentes.

MARZO a SEPTIEMBRE

Clasificación y Emisión de LISTADOS – Docentes Titulares

19 de Diciembre de 2016 al 31 de Marzo de 2017, indefectiblemente: Incorporación de Conceptos de Profesionales de Docentes Titulares Año 2016 por los Señores Supervisores de Zona de todos los niveles.

PERÍODO COMPLEMENTARIO 2017

- **Lugar:** Junta de Clasificación-Pabellón N° 37 – C.A.P.E.

MARZO

- **06 al 31/03/2017:** Inscripción Periodo Complementario

ABRIL

- **03 al 11/04/2017:** Clasificación de Legajos
- **12 al 13 /04/2017:** Emisión de LISTADOS PROVISORIOS
- **14 al 27/04/2017:** Periodo de Tacha
- **28 /04 al 01/05:** Emisión y Envío de LISTADOS DEFINITIVOS

INSCRIPCIÓN-PERÍODO ESPECIAL

2017-2018

Lugar: Junta de Clasificación-Pabellón Nº 37– C.A.P.E.

- **01 al 30/06/2017:** Inscripción de Interinos y Suplentes
- **01/06 /2017 al 30/11/2017:** Recepción de solicitudes para la clasificación de docentes titulares con nómina del personal titular.
- **01 al 30/06/2017:** Incorporación de nueva documentación: Docentes Titulares – Período Especial 2017-2018
- **03/07/2017 al 11/08/2017:** Clasificación Docentes Interinos y Suplentes de Período Especial
- **14 y 15/08/2017:** Emisión de LISTADOS PROVISORIOS
- **16 al 31/08/2017:** Período de Tacha
- **01 y 04/09/2017:** Emisión y envío de LISTADOS DEFINITIVOS
- **26/06 al 01/09/2017:** Incorporación de Conceptos Profesionales de Docentes Titulares de Período Especial Año 2016-2017, por los Señores Supervisores de Zona de todos los Niveles.

INSCRIPCIÓN - PERIODO COMÚN - 2017

INTERINOS Y/O SUPLENTES

ABRIL – SEPTIEMBRE 2017

Inscripción de Interinos y Suplentes

JUNIO - JULIO

- **21 /06/2017 AL 04/07/2017:** CAPITAL (10 días)

JULIO a AGOSTO

- **31/07/ 2017 al 11/08/2017:** AMBATO – PACLIN – ANCASTI – EL ALTO (10 días)

14/08 /2017 al 29/08/2017: VALLE VIEJO, FRAY MAMERTO ESQUIÚ (10 días)

04/09 al 15/09: CAPAYÁN (10 nueve días)

DICIEMBRE

01/12/2017 al 15/12/2017: Incorporación de nueva documentación – Docentes Titulares – Período Común

INSCRIPCIÓN POR 1º VEZ- ESCUELA HOSPITALARIA Nº 1

FEBRERO Y MARZO 2017

Febrero y Marzo de 2017: Examen Psicofísico – Lugar: Reconocimiento Médico

ABRIL 2017

03 al 28/04/2017: Inscripción Escuela Hospitalaria – En Junta de Clasificación- Pabellón N°37 CAPE

MAYO 2017

02 y 03/05 /2017: Emisión de Listado Sin puntaje y elevación al Tribunal Evaluador- En Junta de Clasificación- Pabellón N°37- CAPE

08/05: Examen Tribunal Evaluador

09 Y 10/05/2017: Emisión Listado Orden de Mérito de Docentes (Provisorio) En Junta de Clasificación- Pabellón N°37- CAPE

15 al 24/05/2017: Período de Tacha- En Junta de Clasificación- Pabellón N°37- CAPE

29 y 30 /05 /2017: Emisión Listado Orden de Mérito de Docentes (Definitivo) - En Junta de Clasificación- Pabellón N°37- CAPE

CRONOGRAMA de INSCRIPCIONES

Se respetará estrictamente el siguiente cronograma:

DEPARTAMENTOS	FECHAS	TERMINACIÓN de D.N.I.	CANTIDAD DE DÍAS
BELÉN	04 de Abril/2017	0-1	4 Días
	05 de Abril/2017	2-3	
	06 de Abril/2017	4-5-6	
	07 de Abril/2017	7-8-9	
LA PAZ - ICAÑO	18 de Abril/2017	0-1-2-3	3 Días
LA PAZ –LA PAZ	19 de Abril/2017	4-5-6	
	20 de Abril/2017	7-8-9	

SANTA MARÍA	02 de Mayo/2017	0-1-2	4 Días
		3-4-5	
	03 de Mayo/2017	6-7-	
ANDALGALÁ	04 de Mayo/2017	8-9	3 Días
	05 de Mayo/2017		
POMÁN – POMÁN	16 de Mayo/2017	0-1-2-3	2 Días
POMÁN - SAUJIL	17 de Mayo/2017	04- 05-06	2 Días
	18 de Mayo /2017	07-08-09	
	30 de Mayo/2017	01-02-03-04	
	31 de Mayo/2017	5-6-7-8-9	
TINOGASTA SUR	6 de Junio/2017	0-1-2-3-4	
	7 de Junio/2017	5-6-7-8-9	
TINOGASTA NORTE	8 de Junio/2017	0-1-2-3-4	2 Días
	9 de Junio/2017	5-6-7-8-9	
SANTA ROSA	21 de Junio/2017	0-1-2-3	3 Días
	22 de Junio/2017	4-5-6	
	23 de Junio/2017	7-8-9	

DEPARTAMENTO	FECHAS	TERMINACIÓN	CANTIDAD DE DÍAS
CAPITAL	23/Junio/2017	0 y 1	10 Días
	26/Junio/2017		
	27/Junio/2017	2 y 3	
	28/Junio/2017		
	29/06/2017	4 y 5	
	30/06/2017		
	03/07/2017	6 y 7	
	04/07/2017		

	06/07/2017	8 y 9	
	07/07/2017		

PAUTAS A CUMPLIMENTAR EN EL PRESENTE CRONOGRAMA

- ✓ En el Período de Tacha, NO SE INGRESARÁ DOCUMENTACIÓN ALGUNA en los Legajos de los Docentes Interesados, Según Ley 14.473.
- ✓ Se permitirá la Incorporación de Documentación, en los siguientes casos:
 - a) Los Sres. Directores deberán presentar Nota-Solicitud de pedido de Listado de Orden de Mérito de Docentes Titulares, incluyendo la Nómina respectiva, durante el Periodo Escolar 2017, cuando la Escuela así lo requiera, comunicando por escrito los docentes con función pasiva Artículo 32 Inciso "a" o "b", y enviar el instrumento legal respectivo.
 - b) Los Docentes que ingresen como Titulares en las Unidades Educativas, ya sea por Concurso de Titularización, Traslado y/o Permutas deberán acreditar su Titularidad antes de la emisión del Listado de Orden de Merito Definitivo, previa comunicación de la Dirección de la Unidad Escolar, en tiempo y forma por Nota a Junta de Clasificación, sobre su situación de revista.
Una Vez emitido el Listado de Orden de Mérito Definitivo los Docentes que ingresen en carácter de Titulares podrán ser ingresados recién en el próximo año.
 - c) Los Docentes que se Titularicen presentarán la siguiente documentación: Instrumento Legal (Resolución Ministerial o Decreto de Titularización) y Acta de cambio de situación de revista.
 - d) Los Docentes que hayan participado de Traslado y/o Permutas, deberán presentar la siguiente documentación: Instrumento Legal (Resolución Ministerial), Acta de cese de la Escuela de Origen de Titularización y Acta de Alta de la Nueva Escuela que pertenece.
 - e) Los Señores Supervisores, Directores y Docentes son los únicos responsables del ingreso de la documentación respectiva a fin de tener actualizado los Legajos, en tiempo y forma.
 - f) Los Señores Supervisores de Nivel Inicial, Educación Primaria, los Señores Coordinadores de Educación Especial y Adultos, deberán presentar en Junta de Clasificación las Hojas de Concepto Profesional del Personal Docente Titulares, incluidos Maestra Secretarias, Vice-Directores y Directores cuyos Cargos Bases sean Titulares solamente, con el detalle de los Docentes, cuyo Concepto presente hasta el 31 de Marzo del 2017, para Período Común, y hasta el 04 de septiembre del 2017 para Período Especial. .
 - g) Las Hojas de Conceptos de Docentes Interinos y/o Suplentes serán regresadas a cada Docente Docentes, quien será el responsable de ingresarla en Junta de Clasificación al momento de la Inscripción respectiva, como un requisito más.

- h) Finalizado el Periodo de Tacha, la Directora de cada Institución Escolar, deberá regresar el listado provisorio con los Docentes debidamente notificados respaldándolo con la firma más el número del Documento al dorso del mismo.
- i) La Junta de Clasificación no será responsable en los casos que no presenten la Hoja de Concepto Profesional para adjuntar en los legajos.
- j) Que las Hojas de Conceptos de los Docentes Titulares, Directores y Vice- Directores deben venir acompañado con la nómina respectiva para controlar el ingreso y tildarlo.
- k) Los Señores Directivos deben informar a esta Junta de Clasificación con documentación respaldatoria sobre jubilación de Docentes, Tareas Pasivas, (“a” o “b”) o por Fallecimiento.
- l) La Hoja de Concepto Profesional que esté incompleto en alguno de sus datos, no será valorado, quedando bajo la responsabilidad exclusiva del superior jerárquico quien lo firmó.
- m) Junta de Clasificación de Nivel Inicial y Educación Primaria, no se hará responsable respecto a Presentaciones legales, que involucren Hoja de Concepto Profesional incompletas en su confección y de inmediato se derivará a donde corresponde, previa comunicación a la autoridad del Ministerio de Educación.
- n) En las Hojas de Concepto Profesional debe especificarse la categoría: Maestro de Grado, Maestro de Repitencia y sobreedad, Maestra de Jardín de Infante, Maestra Auxiliar de Jardín de Infantes, Maestro de Recuperación, etc., Conforme a la designación del Docente.
- o) Junta de Clasificación de Nivel Inicial y Educación Primaria, comunica que no se recepcionarán Hoja de Concepto Profesional ingresados fuera de término, por ninguna causa, y quedará exclusivamente responsable directo, el jerárquico que debía ingresarlo (supervisor).

“SEÑORES DOCENTES SE RESPETARÁ ESTRICTAMENTE EL CRONOGRAMA ARRIBA INDICADO”

Dpto. JUNTA DE CLASIFICACIÓN DE NIVEL SECUNDARIO

CRONOGRAMA DE INSCRIPCIONES AÑO 2017

ZONA I “CAPITAL – VALLEVEJO - FRAY MAMERTO ESQUIU”

Lugar de Inscripción: Junta de Clasificación de Enseñanza Media, Técnica y Artística – C.A.P.E. Pabellón N°37

Fecha: 15 de Mayo al 07 de Julio

ZONA II “CAPAYAN – AMBATO – PACLIN”

Lugar de Inscripción: Junta de Clasificación de Enseñanza Media, Técnica y Artística – C.A.P.E. Pabellón N°37

Fecha: 25 al 28 de Julio

ZONA III “SANTA MARIA”

Lugar de Inscripción: Escuela Secundaria N°11 “Abel Acosta”

Fecha: 08 al 10 de Agosto

ZONA IV “BELEN”

Lugar de Inscripción: Escuela Secundaria N°18 “Ejercito de los Andes”

Fecha: 29 al 31 de Agosto.

ZONA V “POMAN”

Lugar de Inscripción: Escuela Secundaria N°20 “Almirante Brown”

Fecha: 08 de Septiembre

ZONA VI “ANDALGALA”

Lugar de Inscripción: Escuela Secundaria N°21 “República de Venezuela”

Fecha: 05 al 07 de Septiembre

ZONA VII “TINOGASTA - FIAMBALA”

Lugar de Inscripción: Tinogasta – E.P.E.T. N°3 “Telesforo Chanampa”

Fecha: 26 al 29 de Septiembre

Lugar de Inscripción: Fiambalá - Escuela Secundaria N°17

Fecha: 30 de Septiembre

ZONA VIII “SANTA ROSA – EL ALTO”

Lugar de Inscripción: Escuela Sec. N°64 “Juan Manuel Salas” (Bañado de Ovanta)

Fecha: 02 al 05 de Octubre

ZONA IX “ANCASTI – LA PAZ”

Lugar de Inscripción: Recreo - E.P.E.T. N°1

Fecha: 18 al 19 de Octubre

Lugar de Inscripción: Icaño - Escuela Secundaria N°59

Fecha: 20 de Octubre

ZONA X “ANTOFAGASTA DE LA SIERRA”

Lugar de Inscripción: Escuela Secundaria N°39 “Villa de Antofagasta de la Sierra”

Fecha: 08 y 09 de Marzo

COMPLEMENTARIAS: TODAS LAS ZONAS

Lugar de Inscripción: Junta de Clasificación de Enseñanza Media, Técnica y Artística – C.A.P.E. Pabellón

N°37

Fecha: 03 al 14 de Abril

EL PRESENTE CRONOGRAMA puede sufrir modificaciones de acuerdo al desarrollo de actividades programadas por el Ministerio de Educación y que involucran la presencia de los vocales de Junta. En tal caso se informará a través de los medios de comunicación y la página Web del Ministerio de Educación, Ciencia y Tecnología www.catamarca.edu.ar, con la antelación necesaria.

ANEXO I – DICTAMEN J.C.E.M.T.yA. N°005/16 –

REQUISITOS PARA LA INSCRIPCIÓN EN J.C.E.M.T.y A. POR 1^{ra} VEZ PARA LA COBERTURA DE CARGOS Y HORAS CATEDRAS INTERINAS Y SUPLENTE DEL NIVEL SECUNDARIO

1. Carpeta Espiral, con tapas de cartón y de color según la Zona:

Zona I "Capital, Valle Viejo y Fray M. Esquiú": Amarillo	Zona II "Capayán, Ambato y Paclín": Naranja
Zona III "Santa María": Celeste	Zona IV "Belén": Verde
Zona V "Pomán": Roja	Zona VI "Andalgá": Crema
Zona VII "Tinogasta": Fucsia	Zona VIII "Santa Rosa": Rosada
Zona IX "Recreo - La Paz": Gris	Zona X: "Antofagasta de la Sierra": Madera

2. Ficha de Inscripción para Listado de Orden de Merito de J.C.E.M.T.yA.
3. D.N.I.–L.C.–L.E. Original y Fotocopia de 1º y 2º hoja y cambios de domicilio si los hubiera.-
4. Partida de Nacimiento legalizada y actualizada (Validez de 6 meses)
5. Constancia de C.U.I.L.
6. Certificado actualizado de Antecedentes Policiales de la Provincia de Catamarca (Validez de 6 meses)
7. Título Original y Fotocopia, Registrado en el Departamento de Legalización y Registro de Títulos de la Provincia de Catamarca, sito en C.A.P.E. Pabellón N°20.
 - En el caso de no contar con el Título Definitivo podrá presentar Constancia Analítica de Título original (SOLO PARA TITULOS DE ESTA PROVINCIA), en la que consigne finalización de estudios y Promedio General acompañada por constancia de título en trámite (Actualizada: validez de 6 meses).
8. A los fines de ACREDITAR LA RESIDENCIA EN LA ZONA que se inscribe, deberá presentar:
 - a) Certificado o Constancia de Residencia Habitual, expedido por la Autoridad Judicial Legal o Juez de Paz con competencia territorial en la Zona donde se domicilia el docente solicitante y
 - b) Fotocopia de Boleta de Servicios Públicos: Gas Domiciliario, Electricidad, Teléfono fijo o Impuesto Inmobiliario.
 - En caso de no contar con este último requisito a nombre del Docente, deberá presentar a fin de acreditar el vínculo con el titular del servicio, la siguiente documentación (según corresponda):
 - I. Fotocopia Autenticada del Acta de Matrimonio o Libreta de Casamiento.
 - II. Certificado de Residencia y Convivencia expedido por el Juez de Paz, con competencia territorial en la zona u otra documentación que acredite vínculo con el conviviente, solo en el caso de parentesco de afinidad en 1º grado, adjuntando las correspondientes partidas de nacimiento legalizadas y actualizadas (Padre, Madre y Hermanos).

III. Para los docentes que residan en la Zona y sean Locadores de Viviendas deberán presentar Contrato de Alquiler y fotocopia, certificado por la Autoridad Judicial o Letrado Público con competencia en la Zona y con sello de Rentas Provincial, exigido por ley.-

c) PARA EL CASO DE DOCENTES NO NACIDOS EN LA PROVINCIA DE CATAMARCA, deberán adjuntar además, "Información Sumaria de Residencia y Convivencia" expedida por Autoridad Judicial con Sentencia Definitiva y Certificado actualizado de Antecedentes Policiales de la Provincia de Nacimiento (Validez de 6 meses).

- En todos los casos las certificaciones que acrediten la residencia del docente en la zona deberán certificar como mínimo un 1 año de antigüedad a la fecha de registrar la inscripción.-
- 9. Certificación Actualizada de Servicios Docentes, con especificación del Nivel correspondiente.
- 10. Original y Fotocopia de acciones de Capacitación Profesional Docente, con una antigüedad no mayor de 3 años.

- El trámite administrativo de Inscripción se puede realizar en forma personal o a través de terceros, con la autorización correspondiente.
- Toda documentación a presentar debe estar acompañada con los respectivos originales.
- Toda fotocopia presentada por el Docente deberá estar refrendada con su firma, aclaración y documento.

ANEXO II – DICTAMEN J.C.E.M.T.yA. N°005/16 –

REQUISITOS PARA LA REINSCRIPCIÓN EN J.C.E.M.T.y A. PARA LA COBERTURA DE CARGOS Y HORAS CATEDRAS INTERINAS Y SUPLENTE DEL NIVEL SECUNDARIO

8. Ficha de Inscripción para Listado de Orden de Merito de J.C.E.M.T.yA.
9. Documento Nacional de Identidad Original y Fotocopia (para el caso de renovación del mismo)
10. Fotocopia de D.N.I. (Para el caso de cambios de domicilio o renovación)
11. Certificado actualizado de Antecedentes Policiales de la Provincia de Catamarca (Validez de 6 meses)
12. Título Original y Fotocopia, Registrado en el Departamento de Legalización y Registro de Títulos de la Provincia de Catamarca, sito en C.A.P.E. Pabellón N°20.
 - En el caso de no contar con el Título Definitivo podrá presentar Constancia Analítica de Título original (SOLO PARA TITULOS DE ESTA PROVINCIA), en la que consigne finalización de estudios y Promedio General acompañada por constancia de título en trámite (Actualizada: validez de 6 meses).
13. A los fines de ACREDITAR LA RESIDENCIA EN LA ZONA que se inscribe, deberá presentar:
 - a) Certificado o Constancia de Residencia Habitual, expedido por la Autoridad Judicial Legal o Juez de Paz con competencia territorial en la Zona donde se domicilia el docente solicitante y
 - b) Fotocopia de Boleta de Servicios Públicos: Gas Domiciliario, Electricidad, Teléfono fijo o Impuesto Inmobiliario.

- En caso de no contar con este último requisito a nombre del Docente, deberá presentar a fin de acreditar el vínculo con el titular del servicio, la siguiente documentación (según corresponda):
 - IV. Fotocopia Autenticada del Acta de Matrimonio o Libreta de Casamiento.
 - V. Certificado de Residencia y Convivencia expedido por el Juez de Paz, con competencia territorial en la zona u otra documentación que acredite vínculo con el conviviente, solo en el caso de parentesco de afinidad en 1º grado, adjuntando las correspondientes partidas de nacimiento legalizadas y actualizadas (Padre, Madre y Hermanos).
 - VI. Para los docentes que residan en la Zona y sean Locadores de Viviendas deberán presentar Contrato de Alquiler y fotocopia, certificado por la Autoridad Judicial o Letrado Público con competencia en la Zona y con sello de Rentas Provincial, exigido por ley.-
- c) Para el caso que el Docentes No Justifique Fehacientemente la Residencia y Permanencia en la Zona, deberá adjuntar además, "Información Sumaria de Residencia y Convivencia" expedida por Autoridad Judicial con Sentencia Definitiva.
- En todos los casos las certificaciones que acrediten la residencia del docente en la zona deberán certificar como mínimo un 1 año de antigüedad a la fecha de registrar la inscripción.-
- 14. Certificación Actualizada de Servicios Docentes, con especificación del Nivel correspondiente.
- 15. Original y Fotocopia de acciones de Capacitación Profesional Docente, con una antigüedad no mayor de 3 años.

- El trámite administrativo de Inscripción se puede realizar en forma personal o a través de terceros, con la autorización correspondiente.
- Toda documentación a presentar debe estar acompañada con los respectivos originales.
- Toda fotocopia presentada por el Docente deberá estar refrendada con su firma, aclaración y documento.

ANEXO III – DICTAMEN J.C.E.M.T.yA. N°005/16 –

REQUISITOS PARA LA INSCRIPCIÓN EN J.C.E.M.T.yA. PARA LA COBERTURA DE CARGOS DIRECTIVOS INTERINOS Y SUPLENTE DEL NIVEL SECUNDARIO

1. Ficha de Inscripción para Listado de Orden de Merito de J.C.E.M.T.yA., adjuntando los requisitos de inscripción o reinscripción (Anexo I o II, según corresponda)
2. Ficha de Inscripción para Cargos Directivos.
3. Decreto o Instrumento legal de la titularización en HORAS CÁTEDRA, correspondiente al establecimiento donde desea ser inscripto (Según Art. N°116 de la Ley N°18.613 y Ley N°3122 "Estatuto Docente Provincial", Artículos N°108 y 134 "Del Escalafón")
4. Acta de cambio de situación de revista (De Interino a Titular), otorgada por el establecimiento donde se titularizó.

5. Para el caso de docentes titularizados y reasignados en otro establecimiento, adjuntar copia autenticada del Acta de Reasignación.
6. Certificación Actualizada de Servicios Docentes correspondiente a la Escuela donde desea la inscripción para el Cargo Directivo, con especificación del Nivel correspondiente y rubricada por su Superior Jerárquico.-
7. Contar con la Antigüedad en la Docencia conforme a los Art. N°111 y Art. N°137 de la Ley N°3122 "Estatuto Docente Provincial"

- El trámite administrativo de Inscripción se puede realizar en forma personal o a través de terceros, con la autorización correspondiente.
- Toda documentación a presentar debe estar acompañada con los respectivos originales.
- Toda fotocopia presentada por el Docente deberá estar refrendada con su firma, aclaración y documento.

CALENDARIO DIRECCIÓN DE INFORMACIÓN Y EVALUACIÓN DE LA CALIDAD DEL SISTEMA EDUCATIVO PARA AGENDA ESCOLAR 2017

CUESTIONES GENERALES:

SISTEMA DE GESTIÓN ESCOLAR LUA (LEGAJO ÚNICO DE ALUMNOS):

El Legajo Único de Alumnos (LUA) es el sistema desarrollado por la Provincia de Catamarca con el fin de dar cumplimiento a la integración de información en el Sistema Integral de Información Digital Educativa (SInIDE). El SInIDE fue creado por Resolución del Consejo Federal de Educación CFE N° 188/12 y aprobado bajo Resolución CFE N° 215/14.

El LUA es el sistema de nominalización digital por alumno, desarrollado y aplicado por la provincia de Catamarca, con carga web en las escuelas, con el objeto de aportar información actualizada para el seguimiento de las trayectorias escolares y la movilidad de los estudiantes.

POR RESOLUCIÓN MINISTERIAL ECyT N° 651/15, LA OBLIGATORIEDAD DE LA APLICACIÓN DEL LUA INCLUYE A TODOS LOS NIVELES Y MODALIDADES DEL SISTEMA EDUCATIVO.

El sistema ya permite la carga de la nota final de cada alumno y el registro de su promoción, habilitando la inscripción y matriculación 2017, la que se deberá realizar por el sistema LUA. Por otro lado, desde febrero 2017, el único Certificado de Alumno Regular válido sea el emitido por el sistema y refrendado por la autoridad educativa del establecimiento correspondiente.

LA INSTITUCIÓN EDUCATIVA DEBE TENER EN SU PODER LA DOCUMENTACIÓN PROBATORIA DE LA INFORMACIÓN CARGADA EN EL LUA:

- FOTOCOPIA DEL DNI DEL ALUMNO
- FOTOCOPIA DE DNI DEL PADRE/MADRE/TUTOR
- FOTOCOPIA DE LA TAPA DE LA LIBRETA SANITARIA Y FOTOCOPIA DE LA PÁGINA DE LA LIBRETA SANITARIA CON EL ÚLTIMO CONTROL DE SALUD ESCOLAR. ESTA DOCUMENTACIÓN CORRESPONDE A LA ÚNICA CERTIFICACIÓN QUE SE DEBE REQUERIR AL ALUMNO: ¡NO SE DEBE SOLICITAR OTRAS CERTIFICACIONES, POR FUERA DE LA LIBRETA SANITARIA INFANTOJUVENIL!!! (SÓLO EN CASO DE ALUMNOS QUE PARTICIPEN EN EVENTOS DEPORTIVOS DE ALTA COMPETENCIA, SE DEBEN SOLICITAR OTROS CONTROLES).
- FOTOCOPIA DE TARJETA SUBE (en el caso de corresponder “boleto estudiantil”).
- **AGENDA:**
-
- FEBRERO
- INSCRIPCIÓN/MATRICULACIÓN: **en los casos en los que se haya instalado el SISTEMA DE GESTIÓN ESCOLAR LUA (Legajo Único de Alumnos)**, y hayan cumplimentado la CARGA MASIVA DE ALUMNOS, la inscripción al Ciclo Lectivo 2017 se deberá hacer por sistema.
-
- ABRIL

- 30 De abril es la fecha de corte para la información a cargar en el RELEVAMIENTO ANUAL DE ESTABLECIMIENTOS EDUCATIVOS (RA periodo común 2017 y periodo especial 2016-2017). El RA releva la información a ese día.
-
- MAYO
- 02 de mayo al 30 de junio: Periodo de carga de información en el sistema de RELEVAMIENTO ANUAL DE ESTABLECIMIENTOS EDUCATIVOS (RA 2017).
-
- JUNIO
- 30 DE JUNIO: FECHA LÍMITE PARA CARGAR EL RELEVAMIENTO ANUAL RA 2017.
- **SEXTO GRADO DE PRIMARIA Y SEXTO AÑO DE SECUNDARIA.** 05 al 16 de junio: Periodo de aplicación de la AUTOEVALUACIÓN PROVINCIAL DE APRENDIZAJES “PENSAR EN APRENDER, APRENDER A PENSAR” (PA/AP 2017).
-
- OCTUBRE
- OPERATIVO NACIONAL DE EVALUACIÓN “APRENDER 2017” (fecha a confirmar).
-
- DICIEMBRE
- Carga de notas finales y promoción en el sistema LUA.