

FICHA DE ITEMS Y CONSIGNAS DE EVALUACIÓN

VERSIÓN DE PRUEBA

N° ESM0037

TÍTULO: EXPORTACIONES 2

ÁREA: MATEMÁTICA

ORIENTACIÓN:

NIVEL:	PRIMARIO	<input type="checkbox"/>
	SECUNDARIO	<input checked="" type="checkbox"/>

CICLO:	1° A 3°	<input type="checkbox"/>
	4° A 6°	<input checked="" type="checkbox"/>

ELABORÓ: PRUEBA PISA - OECD – FUENTE: GOBIERNO DE ESPAÑA – MINISTERIO DE EDUCACIÓN, CULTURA Y DEPORTE – INSTITUTO NACIONAL DE EVALUACIÓN EDUCATIVA - <http://www.mecd.gov.es/inee>

CONTENIDOS QUE EVALÚA

Tipo de respuesta: Elección múltiple.

CAPACIDADES QUE EVALÚA

CARACTERÍSTICAS DE LA PREGUNTA

Idea principal: Incertidumbre

Capacidad matemática: (Conexiones e integración para resolver problemas)

Contexto: Público

NIVEL DE COMPLEJIDAD SUPUESTO	ALTO	<input type="checkbox"/>
	MEDIO	<input checked="" type="checkbox"/>
	BAJO	<input type="checkbox"/>

GRADO DE DESARROLLO	PROPUESTO	<input type="checkbox"/>
	FORMULADO	<input type="checkbox"/>
	REVISADO	<input type="checkbox"/>
	VALIDADO	<input checked="" type="checkbox"/>

ENUNCIADO

EXPORTACIONES

Los siguientes diagramas muestran información sobre las exportaciones de Zedlandia, un país cuya moneda es el zed.

Total de las exportaciones anuales de Zedlandia en millones de zeds, 1996-2000

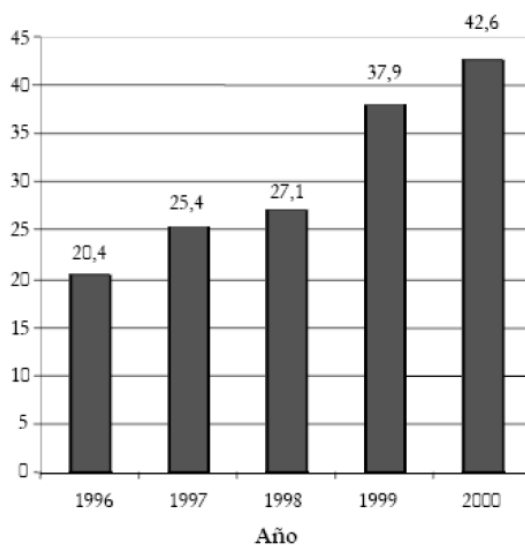

Distribución de las exportaciones de Zedlandia en el año 2000

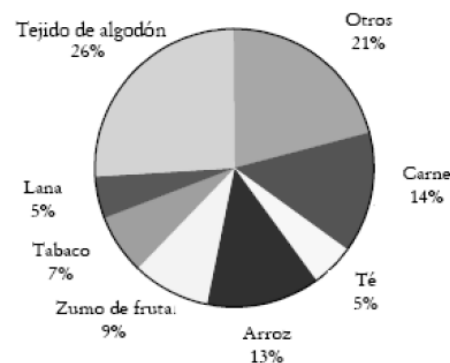

Pregunta

¿Cuál fue el valor de las exportaciones de zumo de fruta de Zedlandia en el año 2000?

- A. 1,8 millones de zeds.
- B. 2,3 millones de zeds.
- C. 2,4 millones de zeds.
- D. 3,4 millones de zeds.
- E. 3,8 millones de zed

POSIBLES RESPUESTAS

CRITERIOS DE CORRECCIÓN

Respuestas Correcta:

E 3,8 millones de zeds.

Sin puntuación:

Otras respuestas.

Sin respuesta.