

FICHA DE ITEMS Y CONSIGNAS DE EVALUACIÓN

VERSIÓN DE PRUEBA

N° ESN0027

TÍTULO: CLONACIÓN 3

ÁREA: CIENCIAS NATURALES

ORIENTACIÓN:

NIVEL:	PRIMARIO	<input type="checkbox"/>
	SECUNDARIO	<input checked="" type="checkbox"/>

CICLO:	1° A 3°	<input type="checkbox"/>
	4° A 6°	<input checked="" type="checkbox"/>

ELABORÓ: PRUEBA PISA - OECD – FUENTE: GOBIERNO DE ESPAÑA – MINISTERIO DE EDUCACIÓN, CULTURA Y DEPORTE – INSTITUTO NACIONAL DE EVALUACIÓN EDUCATIVA - <http://www.mecd.gob.es/inee>

CONTENIDOS QUE EVALÚA
Tipo de respuesta: Elección múltiple compleja.

CARACTERÍSTICAS DE LA PREGUNTA
Conocimiento Científico: Conocimiento sobre la Ciencia: Investigación científica.
Capacidad Científica: Identificar cuestiones científicas.
Contexto: Social.
Área de aplicación: Salud.

NIVEL DE COMPLEJIDAD SUPUESTO	ALTO	<input type="checkbox"/>
	MEDIO	<input checked="" type="checkbox"/>
	BAJO	<input type="checkbox"/>

GRADO DE DESARROLLO	PROPUESTO	<input type="checkbox"/>
	FORMULADO	<input type="checkbox"/>
	REVISADO	<input type="checkbox"/>
	VALIDADO	<input checked="" type="checkbox"/>

ENUNCIADO

CLONACIÓN

Lee el siguiente artículo de periódico y contesta a la siguiente pregunta

¿Una máquina copiadora de seres vivos?

- Sin lugar a dudas, si hubiera habido elecciones para escoger el animal del año 1997, ¡Dolly hubiera sido la ganadora! Dolly es la oveja escocesa que puedes ver en la fotografía. Pero
- 5 Dolly no es una oveja cualquiera. Es un clon de otra oveja. Un clon significa una copia. Clonar significa obtener copias “de un original”. Los científicos han conseguido crear una oveja (Dolly) que es idéntica a otra oveja
- 10 que hizo las funciones de “original”. El científico escocés Ian Wilmut fue el que diseñó “la máquina copiadora” de ovejas. Tomó un trozo muy pequeño de la ubre de una oveja adulta (oveja 1).
- 15 A este pequeño trozo le sacó el núcleo, después introdujo el núcleo en un óvulo de otra oveja (oveja 2). Pero, anteriormente, había eliminado de ese óvulo todo el material que hubiera podido determinar las características de la oveja 2 en otra oveja producida a partir de dicho óvulo. Ian Wilmut implantó el óvulo manipulado de la oveja 2 en otra oveja hembra (oveja 3). La oveja 3 quedó preñada y tuvo un cordero: Dolly.
- 20 Algunos científicos piensan que, en pocos años, será también posible clonar seres humanos. Pero muchos gobiernos ya han decidido prohibir legalmente la clonación.

Fuente: Tijdschrift van Eenhoorn Educatief (Brussels Onderwijs Punt), marzo 1987

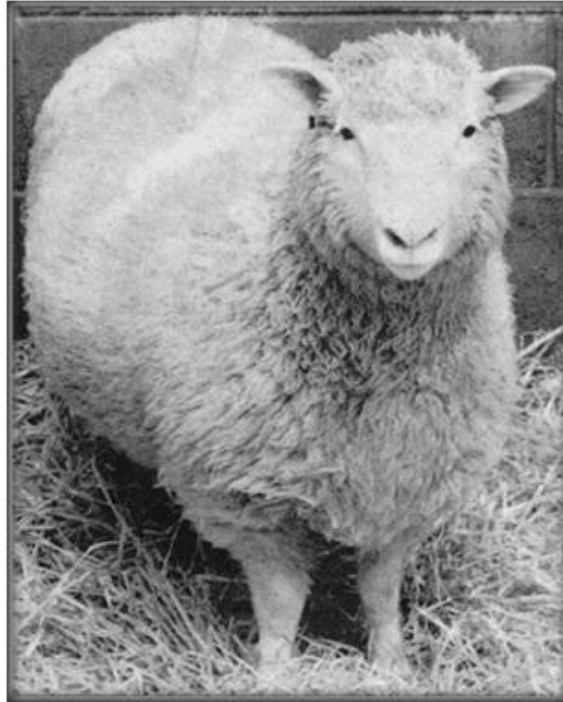

Pregunta

En la última frase del artículo se dice que muchos gobiernos ya han decidido prohibir por ley la clonación de seres humanos. Más abajo, se mencionan dos posibles razones para que hayan tomado esta decisión.

¿Son científicas estas razones?

Rodea con un círculo Sí o No para cada caso.

Razón:	¿Es una razón científica?
Los seres humanos clonados podrían ser más sensibles a algunas enfermedades que los seres humanos normales.	Sí / No
Las personas no deberían asumir el papel de un Creador.	Sí / No

CLAVES DE CORRECCIÓN

Respuesta Correcta.

Sí, No, en este orden.

Ninguna puntuación

Otras respuestas. o

ninguna respuesta